



RAPORT ANUAL DE EVALUARE INTERNĂ A CALITĂȚII

Anul școlar 2009-2010

Material realizat de Comisia pentru Evaluarea și Asigurarea Calității

Componența comisiei:	Prof. dr. Vasile Nicoară – Director
	Prof. Lucian Oprea – Responsabil C.E.A.C.
	Prof. Sorina Plopeanu – Membru C.E.A.C.
	Prof. Mihaela Gearâp – Membru C.E.A.C.
	Prof. Andaluzia Poșircă – Membru C.E.A.C.
	Prof. Sanda Oprea – Membru C.E.A.C.
	Prof. Mihai Contanu – Reprezentantul Sindicatului
	Prof. Decebal Făgădău – Reprezentantul Consiliului Local
	Adrian Topor – Șeful Comitetului de Părinți
	Cezara Tudoran – Președinta Ligii Elevilor

PARTEA I. INFORMAȚII GENERALE

A. DATE DE IDENTIFICARE:

Denumirea unității de învățământ:	COLEGIUL NAȚIONAL „MIRCEA CEL BĂTRÂN”
Localitate/Județ:	CONSTANȚA/CONSTANȚA
Adresa:	ȘTEFAN CEL MARE NR. 6
Cod poștal:	900726
Telefon – Fax	0341 – 405800, 0341 – 405801 0241 – 550344
Site/e - mail	www.cnmb.eu / cnmb@cnmb.eu
Niveluri de învățământ/specializări	<ul style="list-style-type: none"> ▪ Nivel GIMNAZIAL ▪ Nivel LICEAL (ciclul inferior)/ Matematică-Informatică, Științele Naturii, Științe Socio-umane ▪ Nivel LICEAL (ciclul superior)/ Matematică-Informatică, Științele Naturii, Științe Socio-umane

B) INFORMAȚII PRIVIND EFECTIVELE DE ELEVI**B1 - Existenți la începutul /sfârșitul anului școlar 2009-2010:**

Nivelul de învățământ		Nr. clase	Nr. elevi		Forma de învățământ	Limba de predare
			La început	La sfârșit		
Secundar inferior Gimnaziu	Clasa a V-a	2	61	61	ZI	ROMÂNĂ
	Clasa a VI-a	2	57	61		
	Clasa a VII-a	2	58	58		
	Clasa a VIII-a	1	33	33		
	Total	7	209	213		
Liceal (ciclu inferior)	Clasa a IX-a	7	201	201		
	Clasa a X-a	7	210	210		
	Total	14	411	411		
Liceal (ciclu superior)	Clasa a XI-a	7	208	208		
	Clasa a XII-a	7	204	204		
	Total	14	412	412		

B2 - Distribuția efectivelor de elevi la finalul anului școlar 2009-2010 în funcție de filieră, profil / domeniu, specializare / calificare profesională:

Anul de studiu	Filiera	Profil	Specialitatea	Număr clase	Numărul de elevi	
					Total	Proveniți din repetenție
Clasa a IX-a	Teoretică	Real	Mate-Info Bilingv (E+G)	2	56	0
		Real	Mate-Info Intensiv Informatică	1	27	0
		Real	Mate-Info	1	29	0
		Real	Științele Naturii	1	29	0
		Real	Științele Naturii Bilingv (F+E)	1	28	0
		Uman	Științe sociale	1	32	0
	Total la clasa a IX-a				7	201
Clasa a X-a	Teoretică	Real	Mate-Info Bilingv (E+G)	2	60	0
		Real	Mate-Info Intensiv Informatică	1	27	0
		Real	Științele Naturii Intensiv Engleză	2	62	1
		Real	Științele Naturii Bilingv (E+F)	1	29	0
		Uman	Științe sociale	1	32	0
	Total la clasa a X-a				7	210
Clasa a XI-a	Teoretică	Real	Mate-Info Bilingv (E+G)	2	59	0
		Real	Mate-Info Bilingv Franceză	1/2	12	0
		Real	Mate-Info	1/2	17	0
		Real	Mate-Info Intensiv Informatică	1	28	0
		Real	Științele Naturii Intensiv Engleză	1	31	0
		Real	Științele Naturii	1	30	0
	Uman	Științe sociale Intensiv Engleză	1	31	0	
Total la clasa a XI-a				7	208	0
Clasa a XII-a	Teoretică	Real	Mate-Info Bilingv Engleză	1	26	0
		Real	Mate-Info Intensiv Informatică	1	29	0
		Real	Mate-Info Bilingv (G+F)	1	26	0
		Real	Științele Naturii Intensiv Engleză	2	60	0
		Real	Științele Naturii	1	30	0
		Uman	Științe sociale	1	33	0
	Total la clasa a XII-a				7	204

(Pentru conformitate vezi anexa 1)

B3 - Diagrame statistice structurale

Structura claselor pe nivel



Profilul claselor de liceu în C.N.M.B.

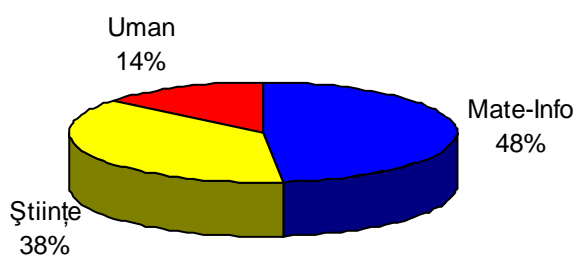

Studierea limbii străine în C.N.M.B.

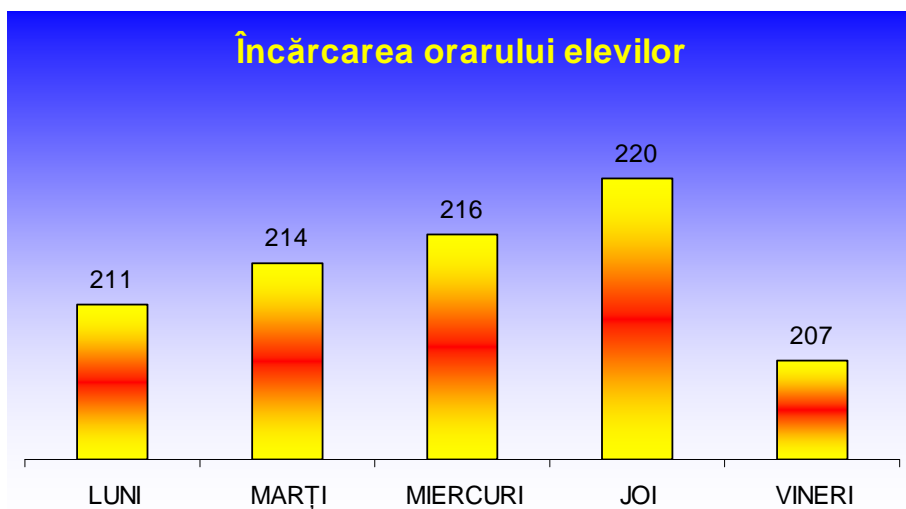
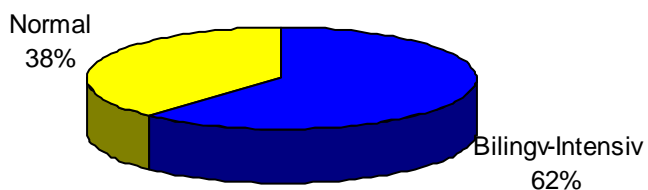

(Pentru conformitate vezi anexa 1)

C) INFORMAȚII PRIVIND RESURSELE UMANE*Sursa: Stat funcții de execuție existent la 01.10.2009; Anexele 2 și 3***C.1 PERSONALUL DIDACTIC DE CONDUCERE**

Nume și prenume director **NICOARĂ VASILE**, grad didactic **DOCTOR ÎN GEOGRAFIE**, vechime în învățământ **27 ani**, are norma de bază în unitatea de învățământ, modalitatea de numire **concurs**, fiind director din anul **2007**.

Nume și prenume director adjunct **MORARU GHEORGHE**, grad didactic **I**, vechime în învățământ **28 ani**, are norma de bază în unitatea de învățământ, modalitatea de numire **concurs**, fiind director adjunct din anul **2008**.

C.2 PERSONALUL DIDACTIC**C.2.1. Norme didactice**

<i>Denumirea funcției</i>	<i>Studii</i>	<i>Total norme</i>	<i>Ocupate</i>	<i>Cumul</i>	<i>P.O.</i>
Profesor cu grad didactic I	S	45.70	37.76	3.30	4.62
Profesor cu grad didactic II	S	11.50	10.44	0.50	0.56
Profesor definitiv	S	8.40	8.17	0	0.23
Profesor debutant	S	4.23	4.06	0	0.17
Profesor cu grad didactic I	SSD	1.25	1	0	0.25
Profesor debutant	SSD	0.17	0.17	0	0
Total		71.25	61.6	3.8	5.83

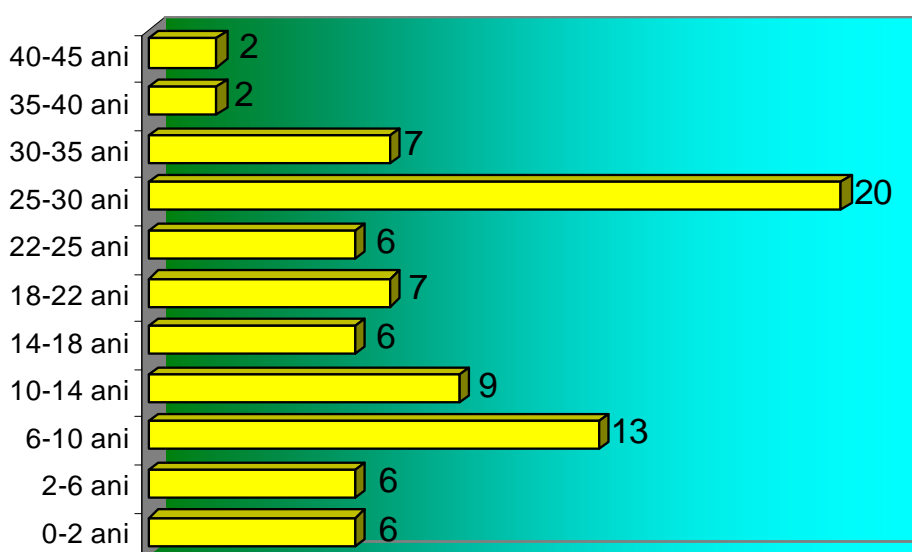
C.2.2. Distribuția personalului didactic grupe de vechime

C.2.3. Încadrarea personalului didactic

Structură și evoluție	2008 – 2009	2009 – 2010
Cadre didactice titulare	58	59
Suplinitori	5	4
Detașați de la alte unități școlare	7	13
Cumul și plata cu ora	8	8

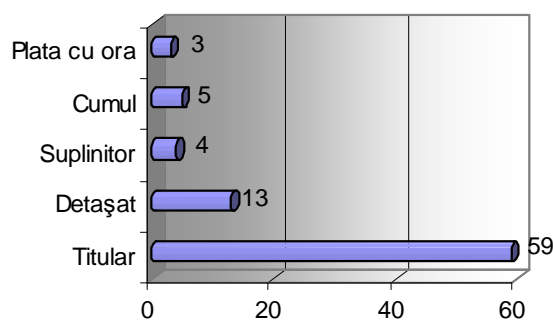

C.2.4. Distribuția pe grade didactice a personalului didactic angajat.

Număr personal didactic calificat - 84					Număr personal didactic necalificat
Doctorat	Gradul I	Gradul II	Definitivat	Debutant	
3	51	12	12	6	0

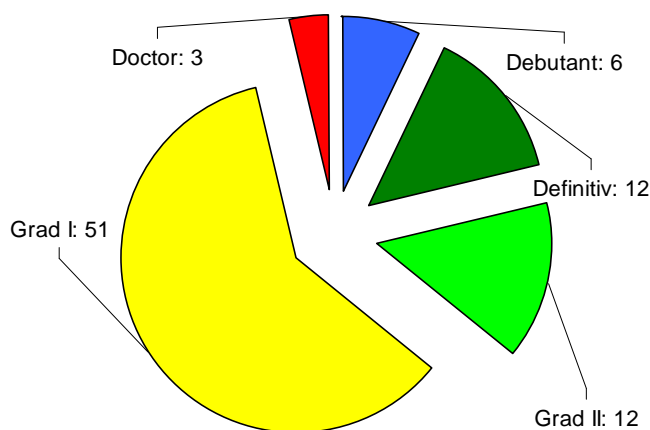

C.2.5. Distribuția pe arii curriculare

Facem observația că, din totalul de 84 de cadre didactice angajate la Colegiul Național "Mircea cel Bătrân", un număr de 7 persoane nu au predat efectiv, fiind în concediu (de studii, maternitate, sau postnatale) sau cu activitate în I.S.J., după cum urmează:

Disciplina	Număr profesori
Limba română	1
Socio-umane	1
Informatică	3
Limba Engleză	1
Limba Germană	1

În consecință numărul de persoane aflate efectiv în activitate la școală a fost de 77.

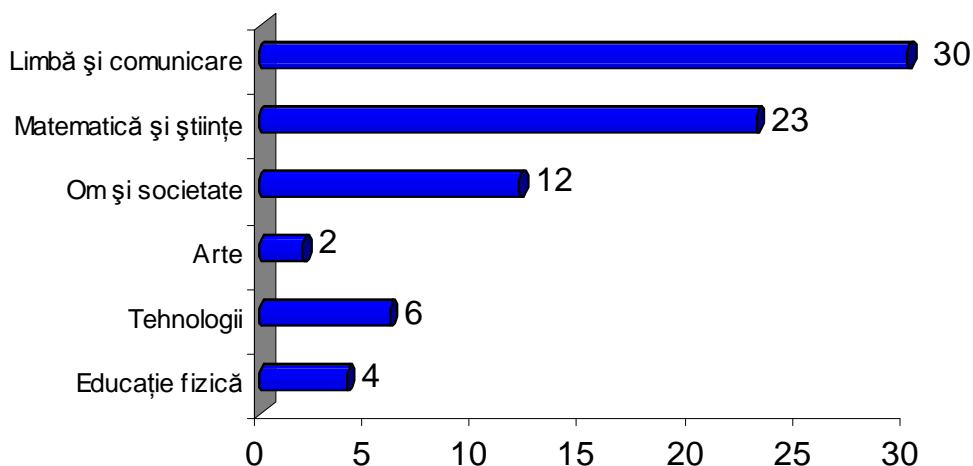

C.3 PERSONALUL DIDACTIC AUXILIAR

Total posturi personal didactic auxiliar 12,5 din care ocupate **11,5**. Toate posturile sunt ocupate de personal calificat. Gradul de acoperire a posturilor existente cu personal didactic auxiliar, conform normativelor în vigoare este de **92%**.

Post	Total posturi	Ocupate	Vacante
Bibliotecar gradul I	1	1	0
Secretar III	0.5	0.5	0
Secretar IA	1	1	0
Secretar II	1	1	0
Laborant II	1	1	0
Laborant I	3	3	0
Analist programator I	1	0	1
Analist programator II	1	1	0
Administrator financiar grad I	2	2	0
Administrator financiar treapta I	1	1	0
Total didactic auxiliar	12.5	11.5	1

C.4 PERSONALUL NEDIDACTIC (ADMINISTRATIV)

Total posturi de personal nedidactic 15 persoane, toate posturile fiind ocupate de personal calificat. Gradul de acoperire a posturilor existente cu personal nedidactic, conform normativelor în vigoare 100%.

Post	Total posturi	Ocupate	Vacante
Portar, îngrijitor, manip. bun. grad I	9	9	0
Portar, îngrijitor, manip. bun. grad II	5	5	0
Muncitor II	1	1	0
Total nedidactic	15	15	0

D) INFORMAȚII PRIVIND SPAȚIILE ȘCOLARE DIDACTICE

Colegiul Național "Mircea cel Bătrân" își desfășoară activitatea în 2 sedii, după cum urmează:

1. Sediul principal: Str. Ștefan cel Mare, nr. 6

- Corpul Liceal (săli de clasă/grupă, amfiteatre, laboratoare, cabinete, cancelarie, sală de sport, sală festivă, etc.);

- Corpul Administrativ (directori, secretariat, contabilitate, administrație, sală de consilii, cabinete, etc.)

2. Sediul secundar: Str. N. Iorga, nr. 4

- Corpul Gimnazial (săli de clasă, sală de sport, cancelarie, cabinet director educativ, etc.);

- Grădinița „Academia Piticilor” – aparținând de Fundația Alunni a Colegiului Național

"Mircea cel Bătrân"

Nr.	Tipul de spațiu	Număr spații	Suprafață (mp)
1	Săli de clasă și amfiteatre	23	1366
2	Cabinete / Săli grupă	9 / 6	290 / 138
3	Laboratoare	8	611
4	Săli / terenuri de educație fizică și sport*	2 / 2	495+67/1100
5	Sală pentru consilii	1	24
6	Sală pentru consiliere psiho-pedagogică	1	43
7	Sală festivități	1	115
8	Alte spații		
	Cancelarie Corp Principal	1	115
	Cancelarie Corp Secundar	1	17

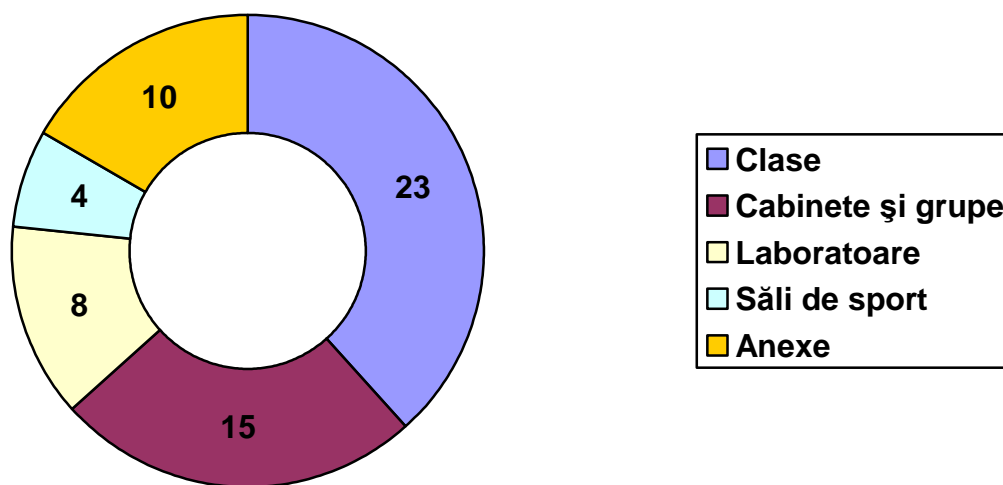

Terenul de sport din cadrul sediului principal a fost cuprins în această evaluare în finalul semestrului al II-lea, ca urmare a faptului ca materialele rămase în urma renovării Aripii Mircea au fost ridicate, activitatea sportivă pe terenul de sport fiind reluată spre finalul semestrului al II-lea. Din totalul de 900mp al curții interioare fiind delimitat terenul de sport de cca. 500mp

La data finalizării acestui raport Aripa Mircea a sediului principal este complet renovată, toate cele 7 săli de clasă, 3 laboratoare de informatică și cabinetul psiho-pedagogic fiind operaționale.

Unitatea funcționează în 2 schimburi (nivelul liceal inferior și superior) și un schimb (nivelul gimnazial), durata orei de curs / activităților didactice fiind de 50 minute, iar a pauzelor / activităților recreative fiind de 10 minute.

E) INFORMAȚII PRIVIND SPAȚIILE AUXILIARE

Nr.	Tipul de spațiu	Număr spații	Suprafață (mp)
1	Biblioteca	1	32
2	Centru de informare (MULTIMEDIA)	1	16
3	Arhivă	1	17
4	Cabinet medical	1	21
5	Birou Fundația Alunni	1	25
6	Alte spații		
	Anexă copiator	1	6
	Toalete	7	85
	Vestiare	4	80
	Chioșc alimentar	2	20
	Anexă cancelarie	1	21
	Spălătorie	1	20
	Sală fitness	1	20

F) INFORMAȚII PRIVIND SPAȚIILE ADMINISTRATIVE

Nr.	Tipul de spațiu	Număr spații	Suprafață (mp)
1	Secretariat	2	34
2	Spațiu destinat echipei manageriale	3	62
3	Contabilitate/Casierie/Birou administrație	1	16
4	Atelier întreținere	1	45
5	Vestiar	3	20
6	Anexă secretariat	1	6

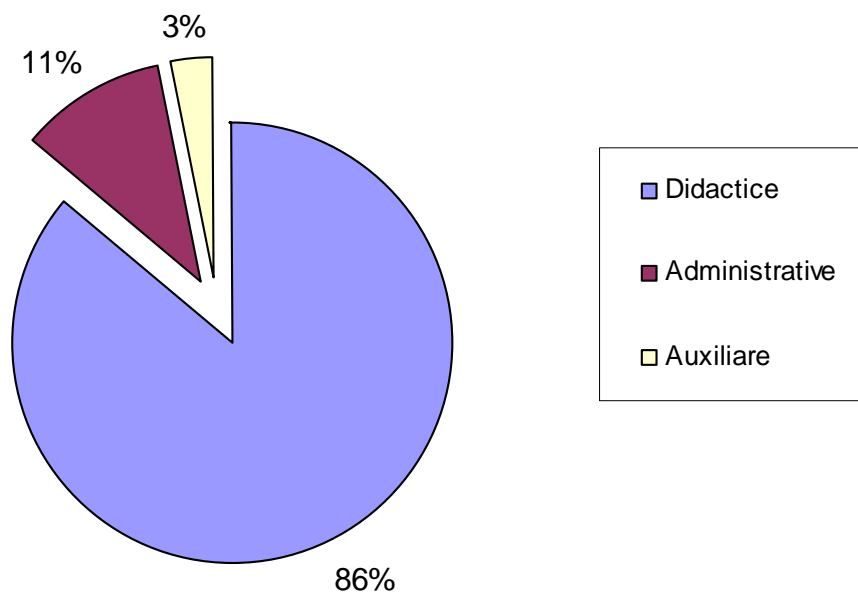

F) CURRICULUM

Repartizarea orelor pe arii curriculare

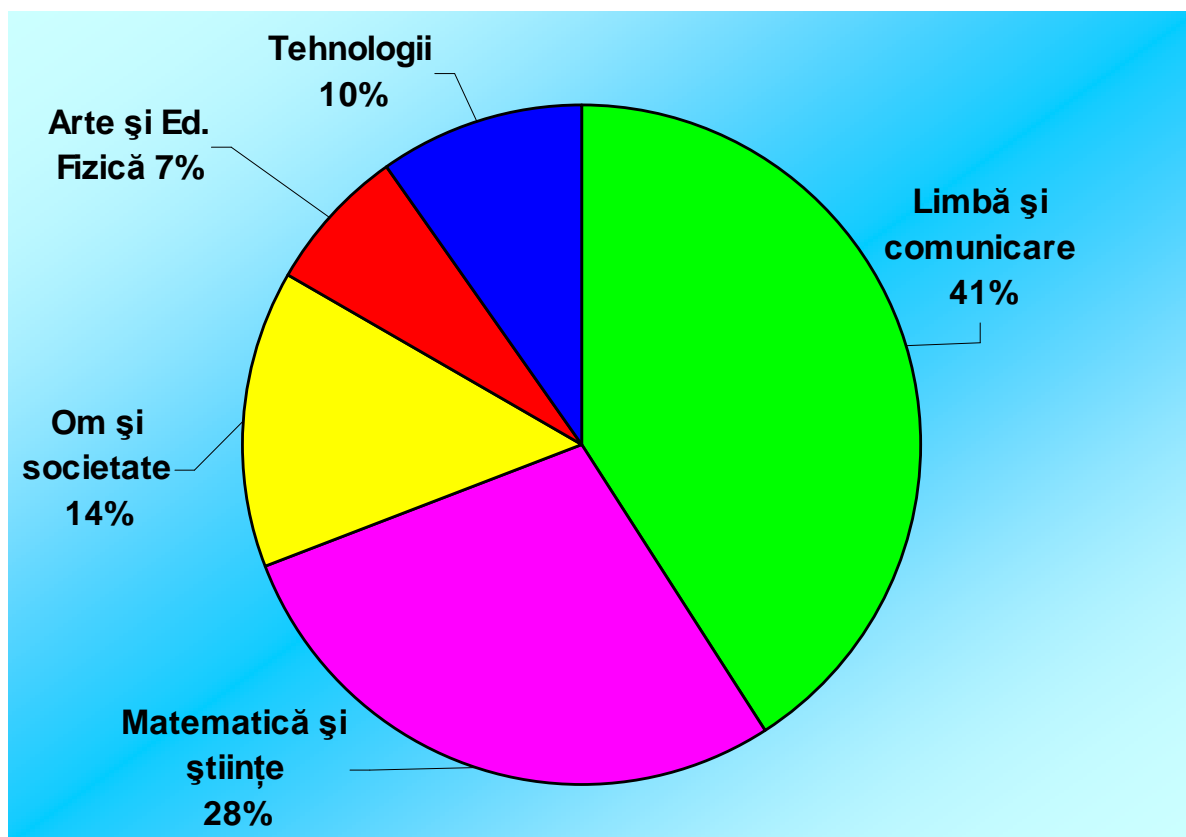

Curriculum-ul utilizat de unitatea de învățământ este cel național, atât pentru nivelul gimnazial cât și pentru cel liceal, la toate profilele și specializările.

PARTEA A II-A.**DESCRIEREA ACTIVITĂȚILOR DE ÎMBUNĂTĂȚIRE A CALITĂȚII REALIZATE****I. Rezultate obținute la concursurile școlare***Vezi Anexa 4 – Premii concursuri CNMB 2009 - 2010*

În anul școlar 2009 – 2010 au participat la concursurile școlare un număr de **884 elevi** (↗1,7% față de anul școlar precedent) care au obținut **1169 premii și mențiuni** (↗ 228% față de anul școlar precedent), premii structurate în funcție de nivelul competiției astfel:

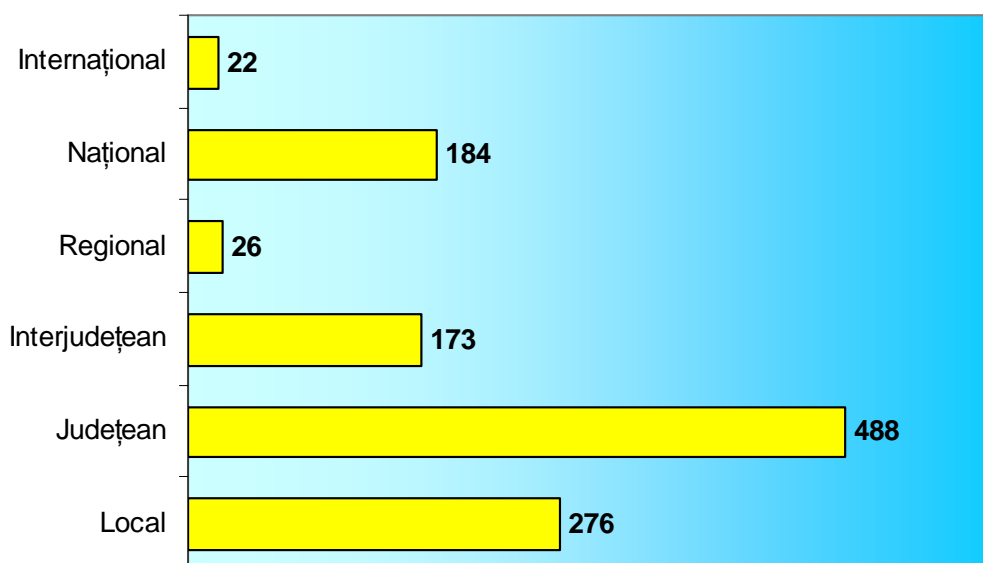

Numărul de premii obținute în funcție de tipul premiului:

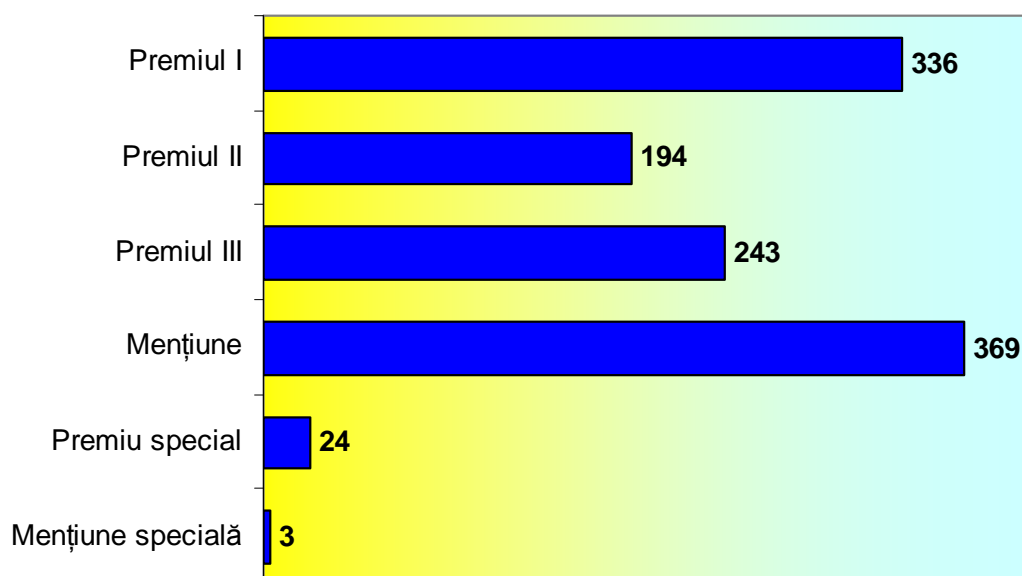

I.1. Olimpiade școlare**I.1.1. Olimpiade internaționale și calificări în loturile lărgite ale României**

- **POPESCU MIHAI RADU** - Medalie de Aur la Olimpiada Internațională de Științe pentru Juniori 2009 (Azerbaidjan) – Profesori: *Sanda Oprea, Monica Dumitru, Doina Munteanu*
- **HALICI TANIA DIANDRA** – Mențiune la Olimpiada Internațională de Limba germană 2010 (Germania) – Profesor *Daniela Ignat*
- **MOROIANU ȘTEFANIA LUCICA și COSTEA ANDREI CĂTĂLIN** – Calificați în lotul lărgit al României pentru Olimpiada Internațională de Științe pentru Juniori 2010 – Profesori: *Sanda Oprea, Monica Dumitru, Liliana Timofte. Claudia Dobrin. Adriana Popescu*
- **POPESCU TIBERIU** - Calificat în lotul lărgit al României pentru Olimpiada Internațională de Biologie – Profesor *Adriana Popescu*
- **ALECA DANIEL ADRIAN** - Calificat în lotul lărgit al României pentru Balcaniada de Matematică pentru Juniori – Profesor *Gabriela Constantinescu*

I.1.2. Olimpiade Naționale (41 premii și mențiuni 🏆14,5%):

Nr.	Disciplina	Concursul	Nr. elevi participanți	Premii ținute						
				I	II	III	M	Pr. spec.	Lot	Total
1	Matematică	Olimpiada M1+M2	17			2	5		1	7
2	Fizică	Olimpiada	13	2		1	4			7
3	Informatică	Olimpiada	8				2			2
4	Limba engleză	Olimpiada	4	3	1					4
5	Limba engleză	Olimpiada	3				2	1		3
6	Limba germană	Olimpiada	5	1	1		2			4
7	Limba germană	Olimpiada	2 echipe	1	1					2
8	Limba franceză	Olimpiada	4				2			2
9	Limba italiană	Olimpiada	3				3			3
10	Limba română	Olimpiada	4							0
11	Biologie	Olimpiada	2				1		1	1
12	Chimie	Olimpiada	4				4			4
13	Educație fizică	Olimpiada - secțiunea șah	2				2			2

I.1.3. Olimpiade Județene (241 premii și mențiuni ➔ 52%)

Nr.	Disciplina	Concursul	Nr. elevi participanți	Premii obținute				
				I	II	III	M	Total
1	Matematică	Olimpiada M1+M2	111	7	11	8	47	73
2	Fizică	Olimpiada	50	14	6	10	5	35
4	Informatică	Olimpiada	23	8				8
5	Limba engleză	Olimpiada	46	5	2	9	9	25
6	Limba germană	Olimpiada	27	2	5	1	1	9
7	Limba franceză	Olimpiada	20	2	3	4	4	13
8	Limba română	Olimpiada	19	4	1	9	4	18
9	Biologie	Olimpiada	36	2	2	12	20	36
10	Chimie	Olimpiada	16	5	2	3	6	16
13	Istorie	Olimpiada	3		2	1		3
14	Geografie	Olimpiada	2	1	1			2
15	Psihologie	Olimpiada	1		1			1
16	Educație fizică	Olimpiada - secțiunea volei băieți	1 echipă			1		1
17	Educație fizică	Olimpiada - secțiunea volei fete	1 echipă				1	1

1.2. Concursuri naționale și internaționale

Nr.	Disciplina	Concursul	Premii obținute						
			I	II	III	M	Pr. spec.	Total	
1.	Matematică	Concursul al RMI Constanța, Ediția a VIII-a	5	5	4	25		39	
2.	Matematică	Concursul "Math Space", CNMB	1	1	1			3	
3.	Matematică	Concursul "Regalul Generației XXI", Ploiești	2	4	1	6	1	14	
4.	Matematică	Concursul "Cristian Calude", Galați		2	1	19		22	
5.	Matematică	Concursul "Ion Barbu-Dan Barbilian", Călărași				1		1	
6.	Matematică	Concursul "Petru Moroșan-Trident", Brăila	2	3	2	11	1	19	
7.	Matematică	Concursul Național "LuminaMath"	6	4	14	12	3	39	
8.	Matematică	Concursul "Nicolae Coculescu", Slatina				2		2	
9.	Matematică	Concursul "Math Science", CNME	3	2	3	3		11	
10.	Matematică	Concursul Facultății de Matematică, Univ."Ovidius"	2	1	3		3	9	
11.	Matematică	Concursul "Congruențe", Brăila		1				1	
12.	Matematică	Concursul "La școala cu ceas", Rm. Vâlcea		1	1			2	
13.	Matematică	Concursul Național "Al. Myller", Iași	1			3		4	
14.	Matematică	Concursul "Victor Vâlcovici", Brăila				2		2	
15.	Matematică	Concursul "Panaitopol", Tulcea	3	2	5			10	
16.	Matematică	Concursul al LT "Ovidius"	1				1	2	
17.	Matematică	Concursul "Cangurul"	6	1				7	
18.	Matematică	Concursul "N.N. Mihăileanu", CNMB	7	1	6	15		29	
19.	Matematică	Concursul al RMI, Ediția a IX-a	9	7	4	9		29	
20.	Fizică	Olimpiade de Științe pentru Juniori	5			4	1	10	
21.	Fizică	NASA - Ames Space Settlement Contest	2	2	2	3		9	
22.	Fizică	NASA - ESSDC - Houston, Texas	1					1	
23.	Fizică	Concursul de fizică creativă "Ștefan Procopiu"	38	24	45	27	7	141	
24.	Fizică	Concursul "Evrka"	1			3		4	

25.	Fizică	Concursul Școlii de vară "InfoFizica - Φ"	2	1	1	1			5
26.	Fizică	Concursul "Științele Pământului"	2						2
27.	Fizică	International Environmental Project Olympiad	2						2
28.	Fizică	Concurs de rachetomodele "Hermann Oberth"	9						9
29.	Fizică	Concurs World Space Week, Space for Education	2	2					4
30.	Informatică	Concurs național "Think Quest" (MEC+Oracle)	1	1					2
31.	Informatică	Concurs național PACO	1	4		1			6
32.	Informatică	Concurs interjudețean "Dan Barbilian"		2					2
33.	Informatică	Simpozion regional "Gheorghe Țițeica"	1						1
34.	Engleză	Concurs internațional "Discurs public" ESU	70	30	5	2			107
35.	Engleză	Concurs internațional "Cangurul lingvist"	12	9	9	12			42
36.	Engleză	Concurs național "Speak OUT"	13	4	10	2			29
37.	Engleză	Concurs național de eseuri "Shakespeare School"							0
38.	Engleză	Concurs județean "Interschool Challenge Quiz Contest"	2						2
39.	Engleză	Festival internațional de teatru "Shakespeare's Heritage"					2		2
40.	Engleză	Festival național de teatru "Aplauze"							0
41.	Germană	Concurs internațional "Cangurul lingvist"							0
42.	Germană	Concurs județean "Spas auf Deutsch"	1				1		2
43.	Germană	Concurs județean de reviste școlare							0
44.	Franceză	Concursul național de eseuri "I.Măcăreanu" Iași	1						1
45.	Franceză	Concurs internațional "La Plume d'or", Franța					1		1
46.	Franceză	Concurs poezie "Marco I Alberto Ippolito" Italia					1		1
47.	Română	Concursul național de scurt metraj Filmmic			1				1
48.	Română	Concursul național de ziaristică, Suceava			1				1
49.	Română	Festivalul național de teatru "Catharsis"					2		2
50.	Română	Festivalul național de teatru "Aplauze"			1		1		2
51.	Biologie	Sesiune de comunicări științifice			1				1
52.	Biologie	Concursul local "Mărtisorul ecologic"							0
53.	Chimie	Olimpiada de Științe pentru Juniori	4	2	1	4			11
54.	Chimie	Olimpiada de Științele Pământului	1		1				2
55.	Chimie	Concursul național "Raluca Râpan"				2			2
56.	Chimie	Concursul "Omul, mediul, poluarea"	1		1	2			4
57.	Chimie	Simpozionul național "Chimia, prieten sau dușman?"	2	1		4			7
58.	Istorie	Concurs județean "Detectivi pe urmele istoriei"	3		2	13			18
59.	Ed. fizică	Cupa "Academicus" - baschet băieți	1						1
60.	Ed. muzicală	Festivalul Județean de Interpretare Instrumentală				1			1
61.	Ed. plastică	Concurs național "Vapoare pe Marea Neagră"				6			6
62.	Ed. Tehnol.	Concurs interjudețean "Skill&Work"			1	1			2
63.	Ed. Tehnol.	Concurs interjudețean "Și eu voi fi întreprinzător"				1			1

1.3. Bacalaureat 2010

Sursa: Baza de date a Comisiei de Bacalaureat 2010

Vezi Anexa 6 – BAC 2010

👤 Toți cei 203 de candidați ai Colegiului Național "Mircea cel Bătrân" au absolvit examenul de Bacalaureat 2009, în sesiunea iunie – iulie, cu medii cuprinse între **7,70** și **10**.

👤 Media la examenul de Bacalaureat 2010: **9,30** este mai mică față de anul 2009 cu 3,22%.

Bacalaureat 2010

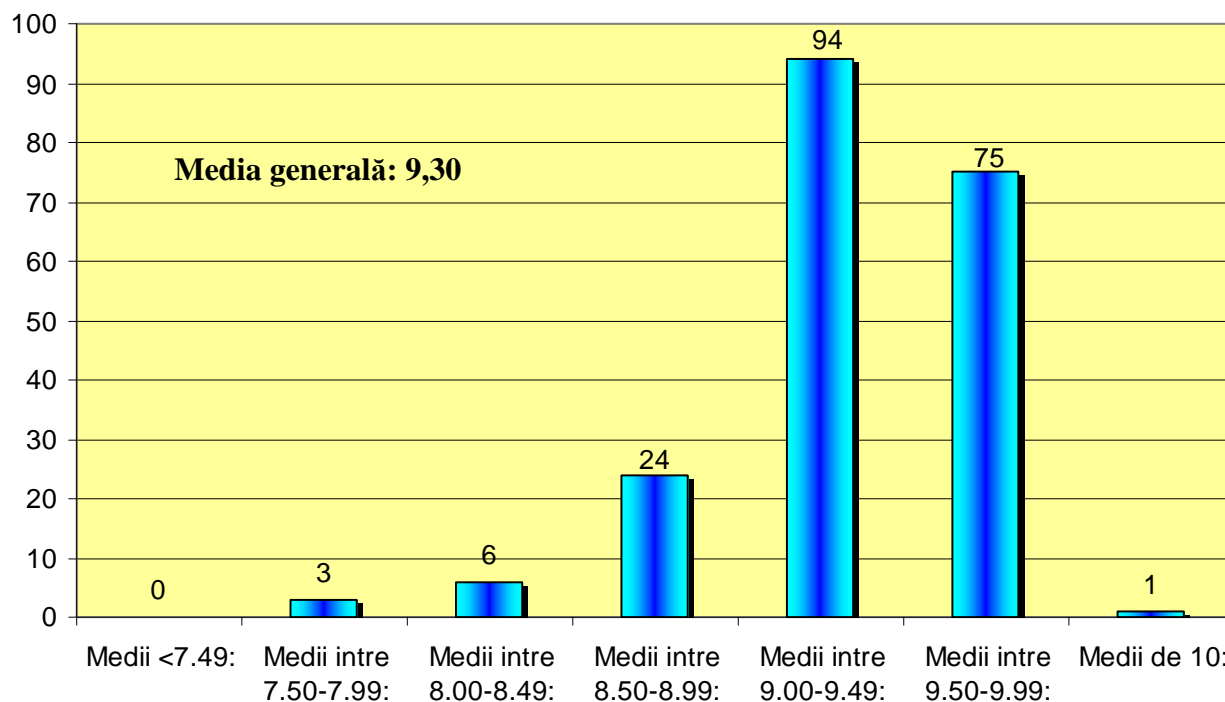

1.4. Admiterea în învățământul superior

Din datele centralizate de la un număr de **198** absolvenți, dintr-un total de **203** (Vezi Anexa 8 – Admitere învățământ superior 2010) ponderea absolvenților Colegiului Național "Mircea cel Bătrân" care vor urma studiile în străinătate a crescut de la **12% în 2009** la **22% în 2010** (în cifre absolute de la **28 din 225 în 2009** la **44 din 198 în 2010**).

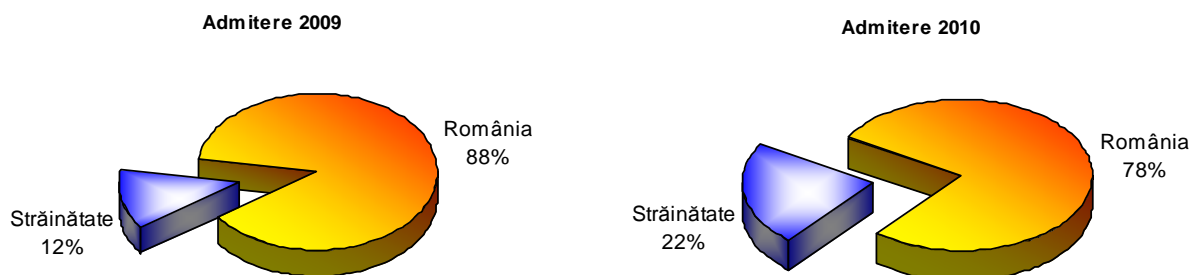

Pentru absolvenții care studiază în România, ponderea pe centre universitare se regăsește în graficul de mai jos:

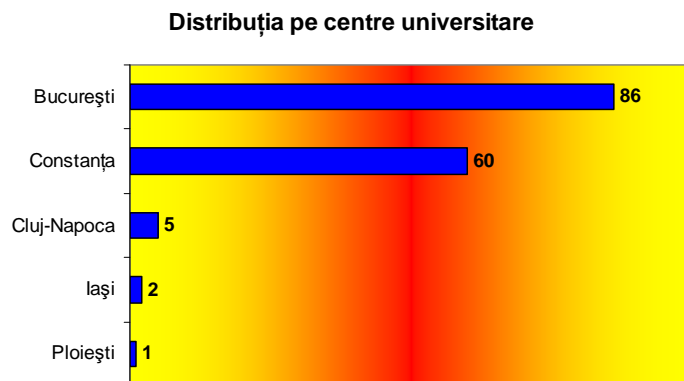

Analizând domeniile de carieră alese de absolvenții promoției 2010 remarcăm creșterea ponderii carierelor din domeniul **Învățământ - Cercetare** comparativ cu anul școlar precedent și diminuarea ponderii carierelor în domeniul **Inginerie**.

Ar putea fi remarcată și o tendință de reorientare pe segmentul socio-umane de la categoria **Economie** (în scădere de la 29% în 2009 la 22% în 2010) către zona **Politică și comunicare** (în creștere de la 15% în 2009 la 20% în 2010)

Domeniul carierei alese - 2010

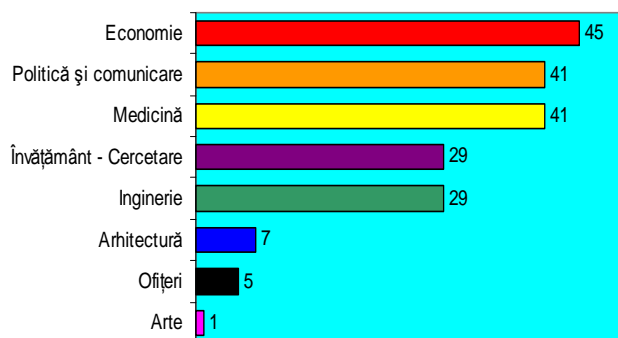

Domeniul carierei alese - 2010

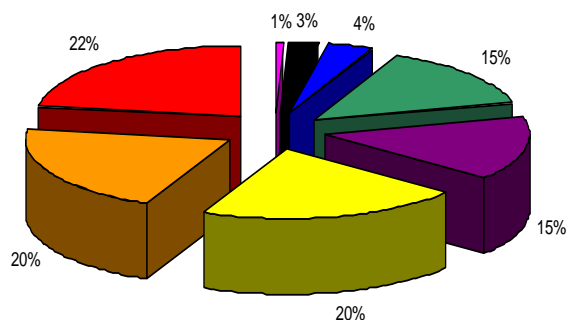

Domeniul carierei alese - 2009

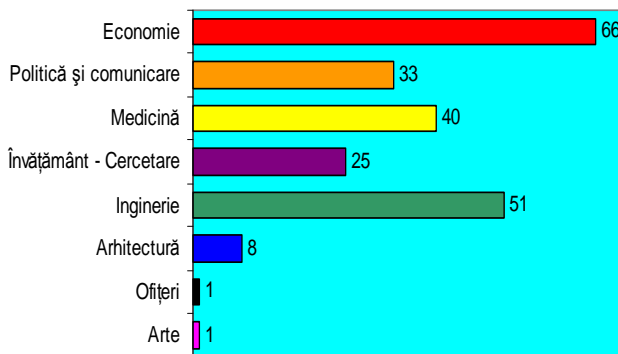

Domeniul carierei alese - 2009

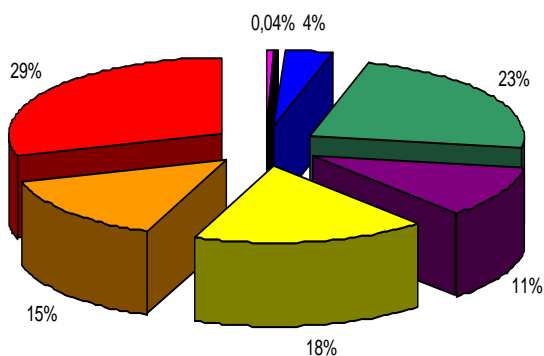

II. Activități de formare și perfecționare a personalului didactic

Vezi Anexa 7 – Perfecționări 2009-2010









În anul școlar 2009 – 2010 un număr de **29** cadre didactice au derulat un număr total de **81** activități în domeniile perfecționării și formării profesionale, conform următoarei structuri:

- A. *Activități vizând perfecționarea prin grade didactice/ masterat/ doctorat. (finalizate sau în derulare/ înscriere) – 17*
- B. *Participare la cursuri de formare – 55*
- C. *Activități de formator – 9*

Distribuția acestor activități pentru fiecare catedră se regăsește în tabelul de mai jos:

Nr.	Catedra	Profesori	Număr de activități pe categorii			Total perfecționări
			A	B	C	
1.	Limba și literatura română	1	2	0	0	2
2.	Matematică	1	0	3	0	3
3.	Informatică	3	3	5	4	12
4.	Fizică	1	0	1	0	1
5.	Chimie	2	0	2	0	2
6.	Biologie	2	1	1	1	3
7.	Geografie	2	0	2	0	2
8.	Istorie	1	0	1	0	1
9.	Limba engleză	7	3	28	3	34
10.	Limba germană	3	3	6	0	9
11.	Limba franceză	1	0	2	1	3
12.	Socio – umane	1	2	1	0	3
13.	Arte	2	2	1	0	3
14.	Educație fizică și sport	1	1	0	0	1
15.	Educație tehnologică	1	0	2	0	2
Totaluri		29	17	55	9	81

III. Oferta educațională**III.1. Programe naționale și internaționale**

-  Unitate ECDL
-  Programul LAB VIEW
-  Examen atestat CAMBRIDGE
-  Examen atestat IELTS
-  Examen atestat SPRACHDIPLOM
-  Programul Bacalaureat Francofon
-  Proiecte Europene COMENIUS
-  Academie ORACLE



III.2. Proiecte naționale, parteneriate și colaborări naționale și internaționale

III.2.1. Proiecte naționale

În anul școlar 2009-2010, Colegiul Național "Mircea cel Bătrân" a avut înscrise în Calendarul Activităților Educative Naționale 2009-2010 două proiecte, iar în cel Regional 2010 alte două proiecte după cum urmează:

1. *Festivalul Național de Teatru pentru Elevi "Aplauze", ediția a II-a*, aflat la poziția 153, domeniul 2.1. Cultural artistic din Calendarul Național. Anul acesta s-au înscris 35 de trupe din București, Giurgiu, Iași, Botoșani, Suceava, Brașov, Năvodari, Valul lui Traian și Constanța. Din trupele înscrise au fost selectate 27 pentru faza finală, festivalul desfășurându-se pe două secțiuni: 7-15 ani și 15-18 ani, cu spectacole în limba română și în limba engleză. Numărul total de participanți a fost de 160 țară și cel puțin tot atâția din județul Constanța. Juriul a fost alcătuit din personalități artistice și culturale constanțene, organizatori fiind: profesor Luminița Radu, profesor Andaluția Poșircă și profesor Mihaela Gearâp.

2. *Concursul Național de Rachetomodele "Hermann Oberth", ediția a II-a*, aflat la poziția 30, domeniul 2.4. Tehnico-științific din Calendarul Național. Anul acesta s-au înscris 7 echipaje a 4 până la 7 elevi fiecare, unul din ele fiind din țară, celelalte șase din Constanța. Concursul este organizat de profesor Ion Băraru de la Colegiul Național "Mircea cel Bătrân", profesor Paula Comșa de la Școala cu clasele I-VIII "Dan Barbilian" și profesor Adriana Elabed de la Școala Spectrum Constanța.

3. *Concursul de matematică "N.N.Mihăileanu", ediția a XI-a*, aflat la poziția 185 a Calendarului Regional al Activităților Educative în anul 2010, s-a bucurat de prezența elevilor din Brașov, Buzău, Călărași, Galați, Ploiești, Slobozia, Tulcea, Mangalia, Medgidia, Cernavodă și Constanța și s-a desfășurat pe două secțiuni: una individuală și una pe echipe. Organizatorii concursului sunt profesor Gabriela Constantinescu și profesor Cătălin Zîrnă.

4. Proiectul educativ "My Space", ediția a VI-a, aflat la poziția 176 a Calendarului Regional al Activităților Educative în anul 2010, este organizat în Săptămâna Mondială a Spațiului 4-10 octombrie. Se desfășoară pe trei secțiuni: Concurs de desene (clasele V – VIII); Concurs de creație literară (clasele V-VIII) și Concurs de matematică pe echipe MathSpace (clasele V-VIII). Organizatorii concursului sunt profesor Gabriela Constantinescu și profesor Cătălin Zîrnă.

III.2.2. Proiecte și parteneriate, colaborări demarate în 2009-2010

1. Acord de parteneriat: Școala cu clasele I-VIII "Adrian Rădulescu" Murfatlar – CNMB nr.383/13.04.2010.
2. Protocol de colaborare: Asociația Dobrogeană "Grigore Sălceanu" Constanța – CNMB nr.5022/29.03.2010
3. Protocol de colaborare: A.I.E.S.E.C. Constanța – CNMB nr.116/25.02.2010
4. Protocol de colaborare: Direcția pentru Sănătate Publică - C.N.M.B. – nr.989/24.12.2009
5. Protocol de colaborare: C.N.M.B. - Clubul Părinților "Plus D" – nr.910/09.11.2009
6. Protocol de colaborare: C.N.M.B. – Clubul Părinților "Plus D" - nr.912/09.11.2009

7. Protocol de colaborare: C.N.M.B. – Editura "Crișon" – nr.911/09.11.2009
8. Protocol de colaborare: C.N.M.B. – Editura "Crișon" - nr.913/09.11.2009
9. Protocol de colaborare: C.N.M.B. – I.S.J. Constanța – nr.890/04.11.2009; nr.2395A/04.11.2009
10. Protocol de colaborare: C.N.M.B. – Grup Școlar "Emil Palade" Constanța – nr.785/05.11.2009
11. Protocol de colaborare: C.N.M.B. – Colegiul Național de Arte "Regina Maria" Constanța – nr.1655/04.11.2009
12. Protocol de colaborare: C.N.M.B. – Fundația Academică "Alumni" a C.N.M.B. – nr.914/09.11.2009; 336/09.11.2009
13. Protocol de colaborare: C.N.M.B. – Fundația Academică "Alumni" a C.N.M.B. – nr.909/09.11.2009; 335/09.11.2009
14. Protocol de colaborare: Asociația Studenților și Medicilor Voluntari – CNMB noiembrie 2009
15. Contract de colaborare: Asociația Club Rotaract Pontus Euxinus Constanța – C.N.M.B. nr.12/10.11.2009
16. Protocol de colaborare: Asociația "Young and Clever" – C.N.M.B. nr.07/05.10.2009
17. Acord de înfrățire: C.N.M.B. - Liceul "Fatma Emin Kutvar" Balıkesir, Turcia nr.703/25.08.2009 și 1384/09.09.2009
18. Acord de înfrățire: C.N.M.B. – Liceul Tehnic Industrial "Mehmet Rustu Uzel" Corlu, Turcia.

III.2.3. Proiecte și parteneriate, colaborări demarate înainte de 2009-2010

1. Parteneriat educațional ECE RomBul: C.N.M.B. – Liceul "N.Vaptarov" Silistra Bulgaria, Liceul "P.R.Slaveikov" Dobrici Bulgaria, Colegiul Dobrogean "Spiru Haret" Tulcea, 2006
2. Parteneriat educațional: C.N.M.B. – Colegiul Național "Petru Rareș" Suceava – nr.79/0.02.2008; nr.362/07.02.2008
3. Parteneriat educațional: C.N.M.B. – Colegiul Național "Barbu Știrbei" Călărași – nr.693/05.11.2008
4. Parteneriat educațional: Școala cu clasele I-VIII "Elena Văcărescu" București, Școala cu clasele I-VIII "Elena Rareș" Botoșani – C.N.M.B. – nr.638/07.11.2007
5. Convenție de colaborare: Poliția Municipiului Constanța – C.N.M.B. – nr.240715/05.11.2007; nr.630/01.11.2007
6. Protocol de colaborare: Secția Poliție 1 Constanța – C.N.M.B. – nr. 479076/22.01.2008; nr.70/325.01.2008
7. Protocol de colaborare: C.N.M.B. – Asociația Română a Profesorilor de Limba Franceză – nr.740/02.12.2008
8. Protocol de colaborare: Ambasada Franței – C.N.M.B. – nr.387/30.06.2008

9. Certificat Centru de Examinare Cambridge 2008
10. Certificat Centru de Examinare Cambridge 2009
11. Protocol de colaborare: *Fundația de Evaluare în Educație – C.N.M.B. – nr.34/26.09.2008; nr.565/02.10.2008*
12. Protocol de colaborare: C.N.M.B. – “*Crucea Roșie*” Constanța – nr.159/13.02.2009
13. Protocol de colaborare: ONG “*Mare Nostrum*” – C.N.M.B. – nr.377/08.04.2009
14. Contract de colaborare: *Fundația Cultural Științifică “Concord” Constanța – C.N.M.B. – nr.75/20.09.2008*

III.3. Activități extracurriculare

- Ansamblu coral;
- Echipe sportive de băieți și fete la volei și baschet, șah, majorete;
- Cercuri de matematică, fizică, chimie, jurnalism, informatică, fotografie;
- Redactarea revistei școlare în limba română «*Zări albastre*»;
- Redactarea revistei școlare în limba română «*Patratul literar*»;
- Redactarea revistei școlare în limba engleză «*Hello?*»;
- Redactarea revistei școlare în limba germană «*Misch-Masch*»;
- Ansamblu de dansuri folclorice «*Florile Dobrogei*»;
- Trupa de teatru în limba română “*Noi*”;
- Doua echipe de teatru în limba engleză;
- O trupă de teatru în limba franceză;
- Centrul de Cercetări Științifice al Elevilor ;
- Excursii tematice ;
- Tabere școlare ;
- Expediții ;
- Curs de limba japoneză

IV. Activitatea financiară

Bilanțul contabil pentru anul trecut se regăsește în Anexa 10 – Raport financiar 2009 – 2010, atât pentru Colegiu cât și pentru Fundația Alumnii a Colegiului.

PARTEA A III-A.**DESCRIEREA ACTIVITĂȚILOR DE ÎMBUNĂTĂȚIRE
A CALITĂȚII REALIZATE**

**NIVELUL DE REALIZARE A INDICATORILOR DE PERFORMANȚĂ*,
CONFORM STANDARDELOR DE ACREDITARE ȘI DE EVALUARE PERIODICĂ
(H.G. nr. 21/18.01.2007) ȘI STANDARDELOR DE REFERINȚĂ**

Nr.	Indicatori de performanță	Nesatis- făcător	Satis- făcător	Bine	Foarte bine	Exce- lent
DOMENIUL A: CAPACITATE INSTITUȚIONALĂ						
a) structurile instituționale, administrative și manageriale						
1	Existența, structura și conținutul documentelor proiective (proiectul de dezvoltare și proiectul de implementare)				<input checked="" type="checkbox"/>	
2	Organizarea internă a unității de învățământ			<input checked="" type="checkbox"/>		
3	Existența și funcționarea sistemului de comunicare internă și externă					<input checked="" type="checkbox"/>
4	Funcționarea curentă a unității de învățământ				<input checked="" type="checkbox"/>	
5	Existența și funcționarea sistemului de gestionare a informației; înregistrarea, prelucrarea și utilizarea datelor și informațiilor				<input checked="" type="checkbox"/>	
6	Asigurarea serviciilor medicale pentru elevi					<input checked="" type="checkbox"/>
7	Asigurarea securității tuturor celor implicați în activitatea școlară, în timpul desfășurării programului				<input checked="" type="checkbox"/>	
8	Asigurarea serviciilor de orientare și consiliere pentru elevi					<input checked="" type="checkbox"/>
9	Existența și caracteristicile spațiilor școlare					<input checked="" type="checkbox"/>
10	Dotarea spațiilor școlare				<input checked="" type="checkbox"/>	
11	Accesibilitatea spațiilor școlare			<input checked="" type="checkbox"/>		
12	Utilizarea spațiilor școlare				<input checked="" type="checkbox"/>	
13	Existența, caracteristicile și funcționalitatea spațiilor administrative					<input checked="" type="checkbox"/>
14	Existența, caracteristicile și funcționalitatea spațiilor auxiliare				<input checked="" type="checkbox"/>	
15	Accesibilitatea spațiilor auxiliare				<input checked="" type="checkbox"/>	
16	Utilizarea spațiilor auxiliare				<input checked="" type="checkbox"/>	
17	Dotarea cu mijloace de învățământ și cu auxiliare curriculare					<input checked="" type="checkbox"/>
18	Existența și dezvoltarea fondului bibliotecii școlare/ centrului de informare și documentare					<input checked="" type="checkbox"/>
19	Dotarea cu tehnologie informatică și de comunicare					<input checked="" type="checkbox"/>
20	Accesibilitatea echipamentelor, materialelor, mijloacelor de învățământ și auxiliarelor curriculare				<input checked="" type="checkbox"/>	
21	Procurarea și utilizarea documentelor școlare și a actelor de studii			<input checked="" type="checkbox"/>		
b) resurse umane						
22	Managementul personalului didactic și de conducere				<input checked="" type="checkbox"/>	

23	Managementul personalului didactic auxiliar și personalului nedidactic				<input checked="" type="checkbox"/>	
DOMENIUL B: EFICACITATE INSTITUȚIONALĂ						
a) conținutul programelor de studiu						
24	Definirea și promovarea ofertei educaționale				<input checked="" type="checkbox"/>	
25	Existența parteneriatelor cu reprezentanții comunității				<input checked="" type="checkbox"/>	
26	Proiectarea curriculumului				<input checked="" type="checkbox"/>	
27	Realizarea curriculumului				<input checked="" type="checkbox"/>	
b) rezultatele învățării						
28	Evaluarea rezultatelor școlare				<input checked="" type="checkbox"/>	
29	Evaluarea rezultatelor la activitățile extracurriculare (extra-clasă și extra-școlare)				<input checked="" type="checkbox"/>	
c) activitatea de cercetare științifică sau metodică, după caz						
30	Activitatea științifică				<input checked="" type="checkbox"/>	
31	Activitatea metodică a cadrelor didactice				<input checked="" type="checkbox"/>	
d) activitatea financiară a organizației						
32	Constituirea bugetului școlii				<input checked="" type="checkbox"/>	
33	Execuția bugetară				<input checked="" type="checkbox"/>	
DOMENIUL C: MANAGEMENTUL CALITĂȚII						
a) strategii și proceduri pentru asigurarea calității						
34	Existența și aplicarea procedurilor de autoevaluare instituțională				<input checked="" type="checkbox"/>	
35	Existența și aplicarea procedurilor interne de asigurare a calității				<input checked="" type="checkbox"/>	
36	Dezvoltarea profesională a personalului				<input checked="" type="checkbox"/>	
b) proceduri privind inițierea, monitorizarea și revizuirea periodică a programelor și activităților desfășurate						
37	Revizuirea ofertei educaționale și a proiectului de dezvoltare				<input checked="" type="checkbox"/>	
c) proceduri obiective și transparente de evaluare a rezultatelor învățării						
38	Existența și aplicarea procedurilor de optimizare a evaluării învățării				<input checked="" type="checkbox"/>	
d) proceduri de evaluare periodică a calității corpului profesoral						
39	Evaluarea calității activității corpului profesoral				<input checked="" type="checkbox"/>	
e) accesibilitatea resurselor adecvate învățării						
40	Optimizarea accesului la resursele educaționale				<input checked="" type="checkbox"/>	
f) actualizarea sistematică a bazei de date referitoare la asigurarea internă a calității						
41	Constituirea bazei de date a unității de învățământ				<input checked="" type="checkbox"/>	
g) transparența informațiilor de interes public cu privire la programele de studii și, după caz, certificatele și calificările oferite						
42	Asigurarea accesului la oferta educațională a școlii				<input checked="" type="checkbox"/>	
h) funcționalitatea structurilor de asigurare a calității educației, conform legii						
43	Constituirea și funcționalitatea structurilor responsabile cu evaluarea internă a calității				<input checked="" type="checkbox"/>	

TOTAL CALIFICATIVE	Nesatis- făcător	Satis- făcător	Bine	Foarte bine	Exce- lent
	0	0	3	25	15
Punctaj obținut: 141p					
Procent din maxim: 81.97% (↗ 11,9% față de anul școlar precedent)					
CALIFICATIV OBȚINUT: FOARTE BINE					

Notă: Detalii privind criteriile folosite pentru evaluare sunt prezentate în Anexa 9 din dosarul Comisiei

Punctaj atribuit:

Nesatisfăcător: **0p**

Satisfăcător: **1p**

Bine: **2p**

Foarte bine: **3p**

Excelent: **4p**

Calificativ:

Nesatisfăcător: **0 – 22p**

Satisfăcător: **23 – 64p**

Bine: **65 – 104p**

Foarte bine: **105 – 149p**

Excelent: **150 – 172p**

Managementul calității

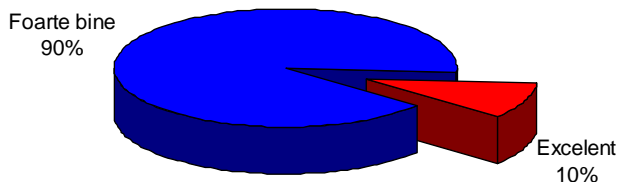

Capacitate instituțională

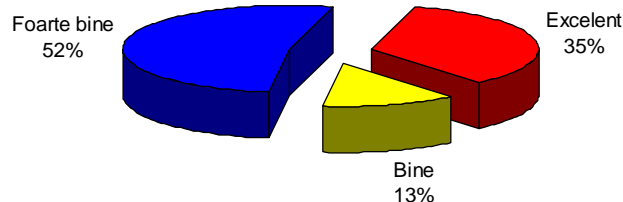

Eficacitate instituțională

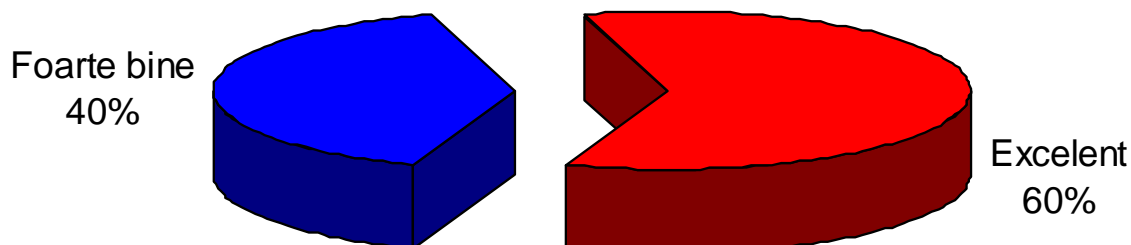

PARTEA A IV-A.**PLANUL DE ÎMBUNĂTĂȚIRE A CALITĂȚII EDUCAȚIEI OFERITE
PENTRU ANUL ȘCOLAR URMĂTOR****IV.1. Resurse umane****IV.1.1. Personal didactic**

- 👁️ Încadrarea cu corp profesoral de elită;
- 👁️ Îmbunătățirea performanței profesionale prin formare curentă și continuă în didactici interactive și AEL;
- 👁️ Încadrarea unor profesori din Germania și Franța pentru predarea cu precădere la clasele de bilingv;
- 👁️ Participarea profesorilor la manifestări metodico-științifice și publicarea unor lucrări de creație proprie.

IV.1.2. Elevi

- 👤 Stimularea participării elevilor în număr cât mai mare la activitățile Centrului de Excelență, cercuri științifice, activități culturale, artistice și sportive; participarea la tabere de vară în Anglia, Franța, Germania pentru perfecționarea limbilor străine;
- 👤 Includerea prin selecție a unor elevi în programele de schimburi de elevi, cu an de studii în școli partenere euro-atlantice;
- 👤 Participarea la proiecte, programe și parteneriate cu școli din regiune (Tulcea, Silistra, Dobrici) dar și din Uniunea Europeană (Italia, Portugalia, Franța, etc.)

IV.2. Resurse materiale

- 🏗️ Finalizarea renovării pe Aripa Mircea a imobilului principal al Colegiului și demararea lucrărilor pentru restul imobilului;
- 🏗️ Includerea în proiect de reabilitare a imobilului din str. N. Iorga nr. 4;
- 🏗️ Amenajarea unui Centru de Documentare și Informare și a Centrului de Cercetări al Elevilor din Colegiul Național "Mircea cel Bătrân";
- 🏗️ Achiziția și dotarea cu mijloace didactice a cabinetelor și laboratoarelor școlare, a bibliotecii și a sălii de sport.

Nr.	Clasa	Tip clasă				Inceput an	Sfârșit an	Nr. de ore/săptămână (inclusiv consiliere)						Absențe					
		Mate-Info/Științe/Uman	Intensiv/Bilingv	L1	L2			Luni	Marti	Miercuri	Joi	Vineri	Total	Total	Motiv.	Nemot.			
1	5A	Intensiv Engleză - Germană		E	G F	27	27	5	6	6	6	5	28	220	220	0			
2	5B	Intensiv Engleză - Germană		E	G	34	34	5	5	5	6	5	26	591	591	0			
3	6A	Intensiv Engleză		E	G F	30	30	6	6	5	5	6	28	445	335	110			
4	6B	Intensiv Engleză - Germană		E	G	27	31	5	6	6	5	5	27	497	289	208			
5	7A	Intensiv Engleză - Germană		E	G	32	32	6	7	6	6	6	31	402	234	168			
6	7B	Intensiv Engleză		E	F	26	26	6	7	6	6	6	31	604	489	115			
7	8A	Intensiv Engleză		E	G	33	33	7	6	5	7	6	31	823	673	150			
TOTALURI GIMNAZIU						209	213	40	43	39	41	39	202	3582	2831	751			
8	9A	Matematică-Informatică	Intensiv Informatică	E	F	28	27	7	6	7	7	5	32	853	615	238			
9	9B	Matematică-Informatică		E	F	28	29	6	5	7	6	5	29	932	687	245			
10	9C	Matematică-Informatică	Bilingv E+G	E	G F	24	24	6	7	7	7	6	33	582	374	208			
11	9D	Matematică-Informatică	Bilingv E+G	E	G	32	32	7	6	6	7	6	32	990	903	87			
12	9E	Științe ale naturii		E	G F	30	29	5	6	6	6	6	29	1360	1132	228			
13	9F	Științe ale naturii	Bilingv E+F	E	F	27	28	6	7	7	7	6	33	1085	799	286			
14	9G	Științe sociale		E	G F	32	32	7	6	6	6	5	30	1367	1056	311			
TOTALURI CLASA A 9-A						201	201	44	43	46	46	39	218	7169	5566	1603			
15	10A	Matematică-Informatică	Intensiv Informatică	E	F	28	27	6	6	7	7	6	32	1530	1071	459			
16	10B	Matematică-Informatică	Bilingv E+G	E	G F	30	30	6	6	7	7	7	33	1604	1450	154			
17	10C	Matematică-Informatică	Bilingv E+G	E	G F	31	30	7	7	7	6	7	34	1918	1493	425			
18	10D	Științe ale naturii	Bilingv E+F	E	F	29	29	6	7	7	7	6	33	1732	1400	332			
19	10E	Științe ale naturii	Intensiv Engleză	E	F	30	30	7	6	6	6	6	31	1784	1583	201			
20	10F	Științe ale naturii	Intensiv Engleză	E	F	31	32	6	7	6	6	5	30	1902	1170	732			
21	10G	Științe sociale		E	G F	31	32	6	5	6	7	5	29	1940	1460	480			
TOTALURI CLASA A 10-A						210	210	44	44	46	46	42	222	12410	9627	2783			
TOTALURI CICLUL INFERIOR AL LICEULUI						411	411	88	87	92	92	81	440	19579	15193	4386			
22	11A	Matematică-Informatică	Bilingv E+G	E	G F	30	30	7	6	6	6	6	31	1177	870	307			
23	11B	Matematică-Informatică	Bilingv E+G	E	G	28	29	6	7	6	7	6	32	1582	1153	429			
24	11C	Matematică-Informatică	Bilingv F	E	F	30	29	6	6	7	6	6	31	2484	2071	413			
25	11D	Matematică-Informatică	Intensiv Informatică	E	G F	29	28	6	6	6	5	6	29	1323	892	431			
26	11E	Științe ale naturii	Intensiv Engleză	E	G F	31	31	5	6	6	6	6	29	2027	1597	430			
27	11F	Științe ale naturii		E	F	29	30	6	6	5	6	6	29	2382	2070	312			
28	11G	Științe sociale	Intensiv Engleză	E	F	31	31	5	5	5	6	6	27	2543	2093	450			
TOTALURI CLASA A 11-A						208	208	41	42	41	42	42	208	13518	10746	2772			
29	12A	Matematică-Informatică	Bilingv E	E	G F	26	26	5	7	6	7	7	32	2263	2078	185			
30	12B	Matematică-Informatică	Bilingv G+F	E	G F	26	26	7	7	6	7	6	33	3060	2641	419			
31	12C	Matematică-Informatică	Intensiv Informatică	E	G F	29	29	6	6	6	6	6	30	2129	1776	353			
32	12D	Științe ale naturii	Intensiv Engleză	E	G F	29	29	6	6	6	6	6	30	3497	3111	386			
33	12E	Științe ale naturii	Intensiv Engleză	E	F	31	31	6	6	7	6	7	32	3857	3750	107			
34	12F	Științe ale naturii		E	F	30	30	6	5	7	6	7	31	3413	2931	482			
35	12G	Științe sociale	Intensiv Engleză	E	F	33	33	6	5	6	7	6	30	4363	3764	599			
TOTALURI CLASA A 12-A						204	204	42	42	44	45	45	218	22582	20051	2531			
TOTALURI CICLUL SUPERIOR AL LICEULUI						412	412	83	84	85	87	87	426	36100	30797	5303			
TOTALURI GENERALE:						35	21	29	1032	1036	211	214	216	220	207	1068	59261	48821	10440

ÎNCADRAREA PERSONALULUI DIDACTIC

Numele și prenumele	Specialitatea	Vechime	Grad	Statut	Mențiuni
Ali Sinan	Rel. Islamică	0-2	DEBUTANT	TITULAR	
Andreescu Aliss	Filosofie	25-30	DOCTOR	TITULAR	Inspector școlar
Andrei Gheorghe	Matematică	35-40	I	P.O.	
Andrei Steluța	Limba Engleză	25-30	I	TITULAR	
Baltă Venera	Limba Engleză	25-30	I	TITULAR	
Bălașa Doina	Chimie	18-22	I	TITULAR	
Băraru Ion	Fizică	30-35	I	TITULAR	
Belcin Luminița	Limba Română	14-18	I	TITULAR	
Bistrițeanu Adriana	Limba Engleză	25-30	I	CUMUL	
Cernica Răzvan	Limba Engleză	6-10	DEFINITIV	DETAȘAT	
Cheramidoglu Doina	Limba Engleză	25-30	I	TITULAR	
Chichirim Mirela	Informatică	6-10	II	DETAȘAT	
Chichirim Nelu	Matematică	14-18	I	TITULAR	
Ciobănel Irina	Psihologie	2-6	DEFINITIV	DETAȘAT	
Ciubotărașu Niculina	Geografie	25-30	I	DETAȘAT	
Cîrligeanu Anca-Evelina	Limba Română	18-22	I	TITULAR	Concediu studii 6 luni
Constantinescu Gabriela	Matematică	22-25	I	TITULAR	
Contanu Mihai	Matematică	25-30	I	TITULAR	
Cordemans Margarete	Limba Germană	25-30	I	DETAȘAT	Germania
Crăciun Daniela	Limba Engleză	2-6	DEFINITIV	DETAȘAT	
Cutova Jenița	Ed. Tehnol.	18-22	I	TITULAR	
Dănilă Aurelia	Geografie	22-25	II	TITULAR	
Diamandi Laurențiu	Limba Germană	10-14	I	TITULAR	
Dobrin Claudia	Fizică	14-18	I	TITULAR	
Dogărescu Adina Carmen	Fizică	10-14	I	TITULAR	
Dumitrof Gabriela	Informatică	10-14	I	TITULAR	Concediu de creștere a copilului
Dumitru Monica	Chimie	10-14	I	TITULAR	
Egor Valentin	Ed. Fizică	10-14	I	DETAȘAT	
Frecuș Viorica	Matematică	30-35	I	TITULAR	
Frențiu Olivia Svetlana	Limba Franceză	25-30	I	TITULAR	
Fulea Nicolae	Economie	30-35	DEFINITIV	TITULAR	
Gache Florian-Aurelian	Matematică	14-18	I	TITULAR	
Gearăp Mihaela	Informatică	18-22	I	TITULAR	
Ghinea Mirela	Limba Română	22-25	I	TITULAR	
Gima Roxana	Limba Engleză	6-10	DEFINITIV	DETAȘAT	
Giuglea Antoaneta Laura	Informatică	10-14	I	TITULAR	Concediu de creștere a copilului
Gîrbocea Iulia Beatris	Limba Franceză	6-10	II	TITULAR	Titular și la Lic. Călinescu 1/2
Grapă Elena Doina	Limba Franceză	25-30	I	TITULAR	Inspector școlar + 1/2 normă
Grigoruță Adina	Limba Franceză	0-2	DEBUTANT	DETAȘAT	
Hondriță Mărțișor Iulian	Ed. Fizică	40-45	I	CUMUL	
Hubati Maria	Biologie	6-10	II	SUPLINITOR	
Iacob Silvia	Limba Engleză	6-10	II	TITULAR	Concediu fără plată
Ignat Daniela	Limba Germană	25-30	II	TITULAR	
Leon Elena	Limba Franceză	25-30	I	P.O.	
Leuciuc Anca	Informatică	2-6	DEFINITIV	TITULAR	Concediu postnatal
Lupu Mihai	Istorie	25-30	DOCTOR	TITULAR	
Matei Bianca Ionela	Limba Engleză	10-14	I	TITULAR	
Mindirigiu Eduard George	Rel. Ortodoxă	6-10	DEFINITIV	TITULAR	
Moraru Gheorghe	Ed. Fizică	25-30	I	TITULAR	
Munteanu Andreea	Ed. Plastică	0-2	DEBUTANT	TITULAR	
Munteanu Doina	Biologie	25-30	I	TITULAR	
Nicoară Vasile	Geografie	25-30	DOCTOR	TITULAR	
Nicolaescu Roxana	Limba Germană	6-10	DEFINITIV	TITULAR	Concediu de creștere a copilului
Nicolau Marina Ștefania	Limba Franceză	30-35	I	TITULAR	
Niculescu Florina Jasmine	Limba Engleză	22-25	I	TITULAR	
Nistorescu Mariana	Limba Română	18-22	I	TITULAR	
Oprea Lucian	Fizică	18-22	I	TITULAR	

ÎNCADRAREA PERSONALULUI DIDACTIC

Oprea Sanda	Fizică	22-25	I	TITULAR	
Osman Melek	Limba Turcă	0-2	DEBUTANT	SUPLINITOR	
Pantelimon Ioana	Informatică	0-2	DEBUTANT	DETAȘAT	
Petcu Neaguța	Istorie	10-14	I	TITULAR	
Petrișor Ioan	Matematică	30-35	I	TITULAR	
Pisaltu Dorina	Limba Germană	2-6	DEFINITIV	SUPLINITOR	
Plopeanu Sorina	Istorie	6-10	II	TITULAR	
Popa Mariana	Socio-umane	30-35	I	CUMUL	
Popescu Adriana Simona	Biologie	14-18	I	DETAȘAT	
Poșircă Andaluzia	Limba Engleză	6-10	II	TITULAR	
Radu Luminița	Limba Română	14-18	DEFINITIV	TITULAR	
Răvoiu Cecman Daniela	Informatică	22-25	I	TITULAR	
Rizu Laura	Limba Română	35-40	I	CUMUL	
Sava Stan	Matematică	40-45	I	P.O.	
Simion Luminița	Chimie	25-30	I	TITULAR	
Soare Tudorel Doru	Ed. Fizică	25-30	I	TITULAR	
Soporan Camelia	Informatică	6-10	II	DETAȘAT	
Stan Victoria	Chimie	30-35	I	DETAȘAT	
Stanache Maria	Ed. Muzicală	2-6	DEFINITIV	TITULAR	
Șoșoiu Silvia	Limba Engleză	2-6	DEFINITIV	TITULAR	
Tănase Loredana Elena	Biologie	6-10	II	TITULAR	
Târhoacă Cora	Limba Germană	6-10	II	TITULAR	
Timofte Liliana Marcela	Biologie	25-30	I	TITULAR	Inspector școlar general adjunct
Udrea Anca Georgiana	Limba Engleză	0-2	DEBUTANT	SUPLINITOR	
Zaiț Odet-Gabriela	Socio-umane	25-30	I	CUMUL	
Zisu Amalia	Limba Română	10-14	II	TITULAR	
Zîrnă Cătălin	Matematică	18-22	I	TITULAR	

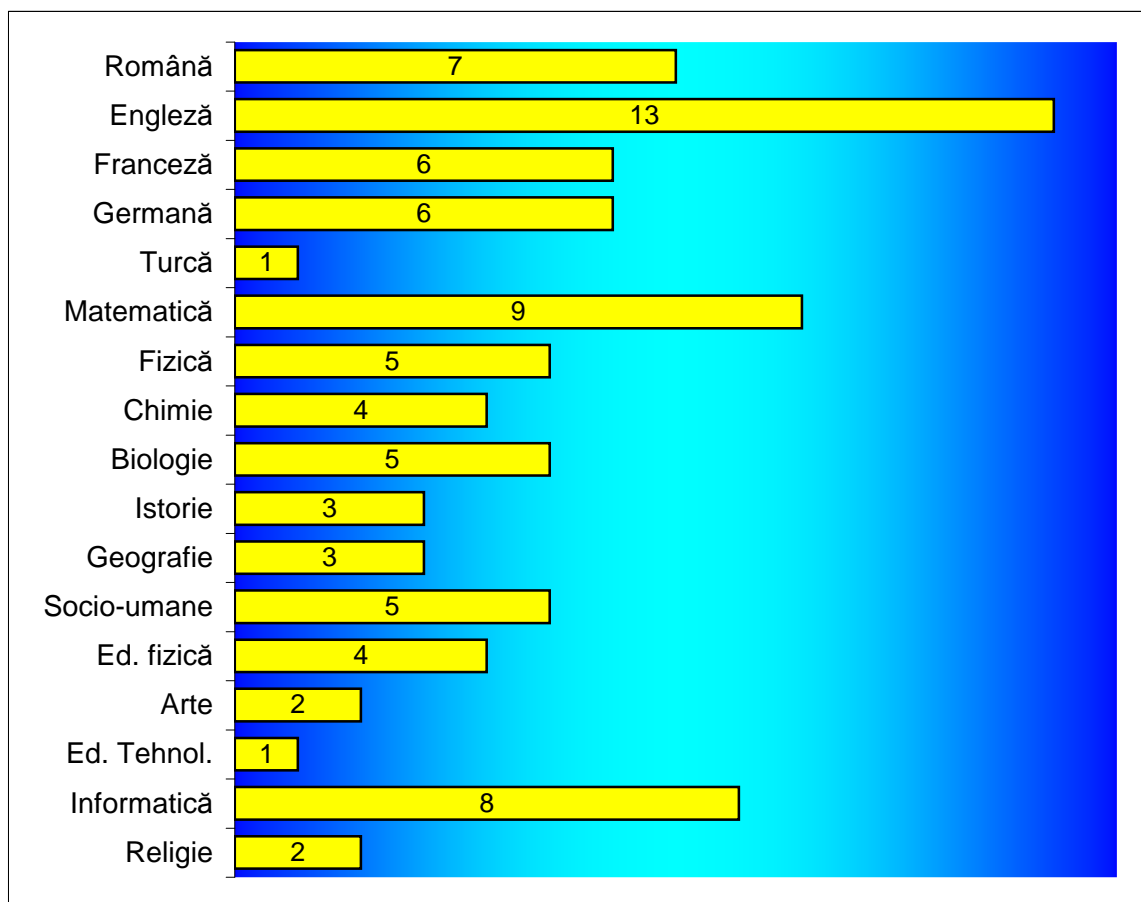

ÎNCADRAREA PERSONALULUI DIDACTIC

Structura încadrării pe arii curriculare	
Limbă și comunicare	33
Matematică și științe	23
Om și societate	13
Arte	2
Tehnologii	9
Educație fizică	4

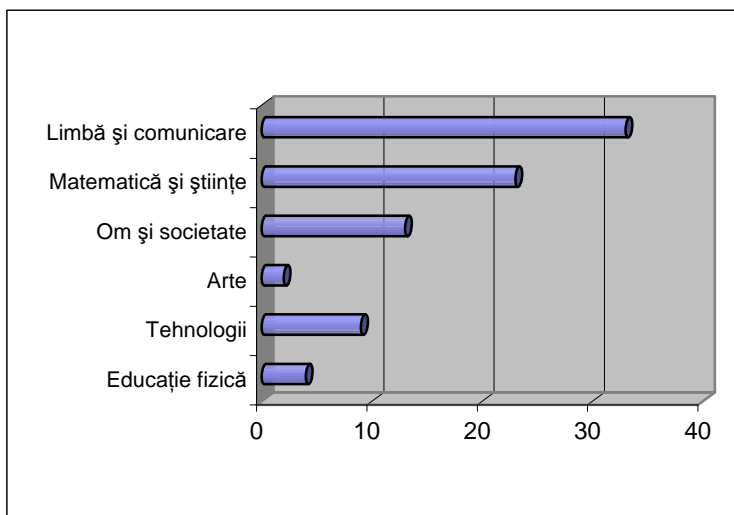

Structura încadrării pe grupe de vechime	
0-2 ani	6
2-6 ani	6
6-10 ani	13
10-14 ani	9
14-18 ani	6
18-22 ani	7
22-25 ani	6
25-30 ani	20
30-35 ani	7
35-40 ani	2
40-45 ani	2

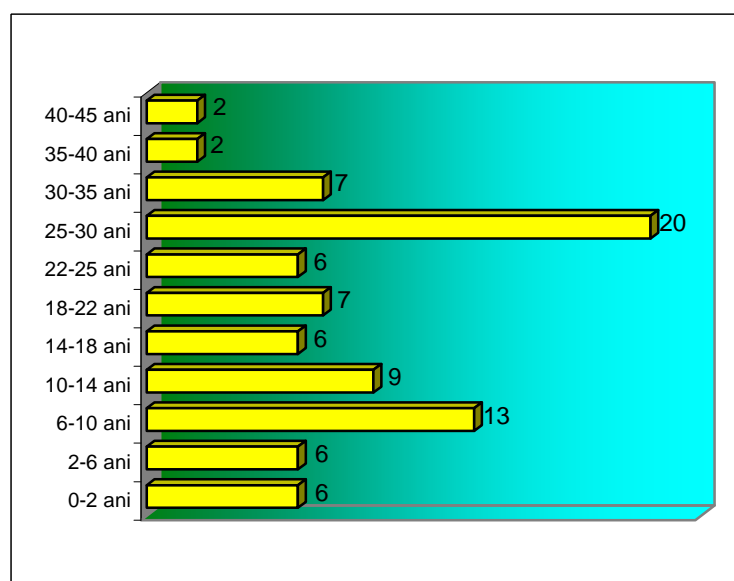

Structura încadrării pe grade didactice	
Debutant	6
Definitiv	12
Gradul II	12
Gradul I	51
Doctor	3

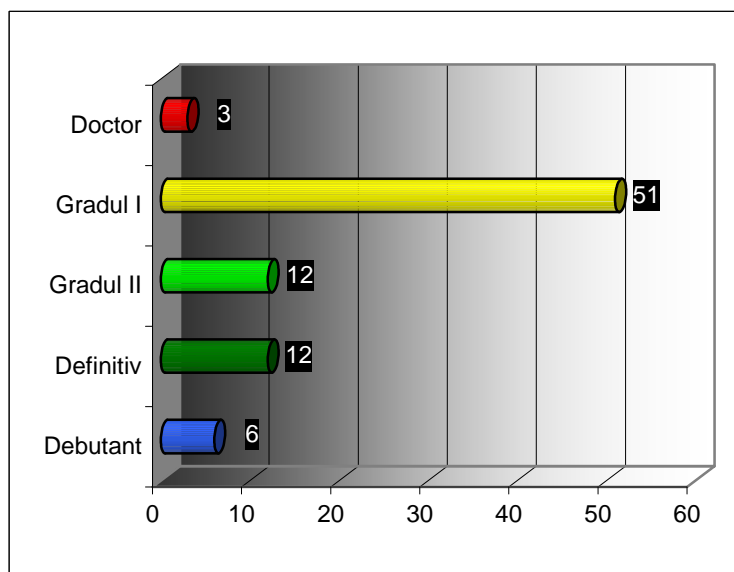

ÎNCADRAREA PERSONALULUI DIDACTIC

Structura încadrării în funcție de statut

Titular	59
Detașat	13
Suplinitor	4
Cumul	5
Plata cu ora	3

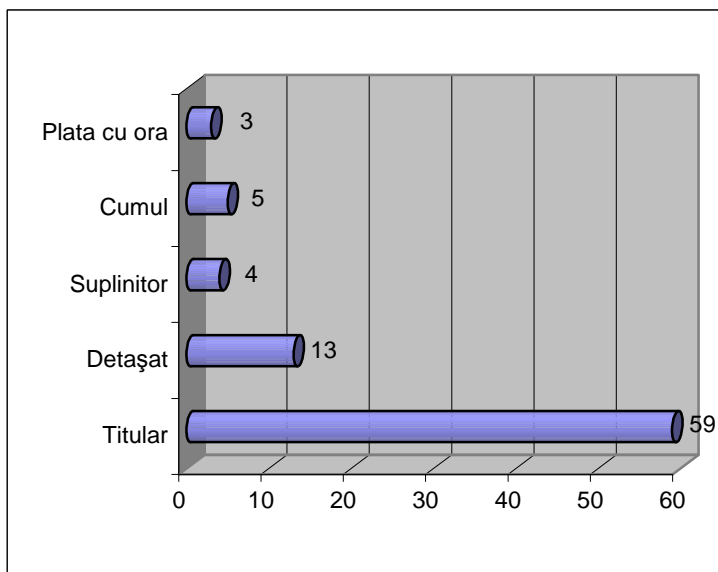

Număr mediu de elevi / profesor

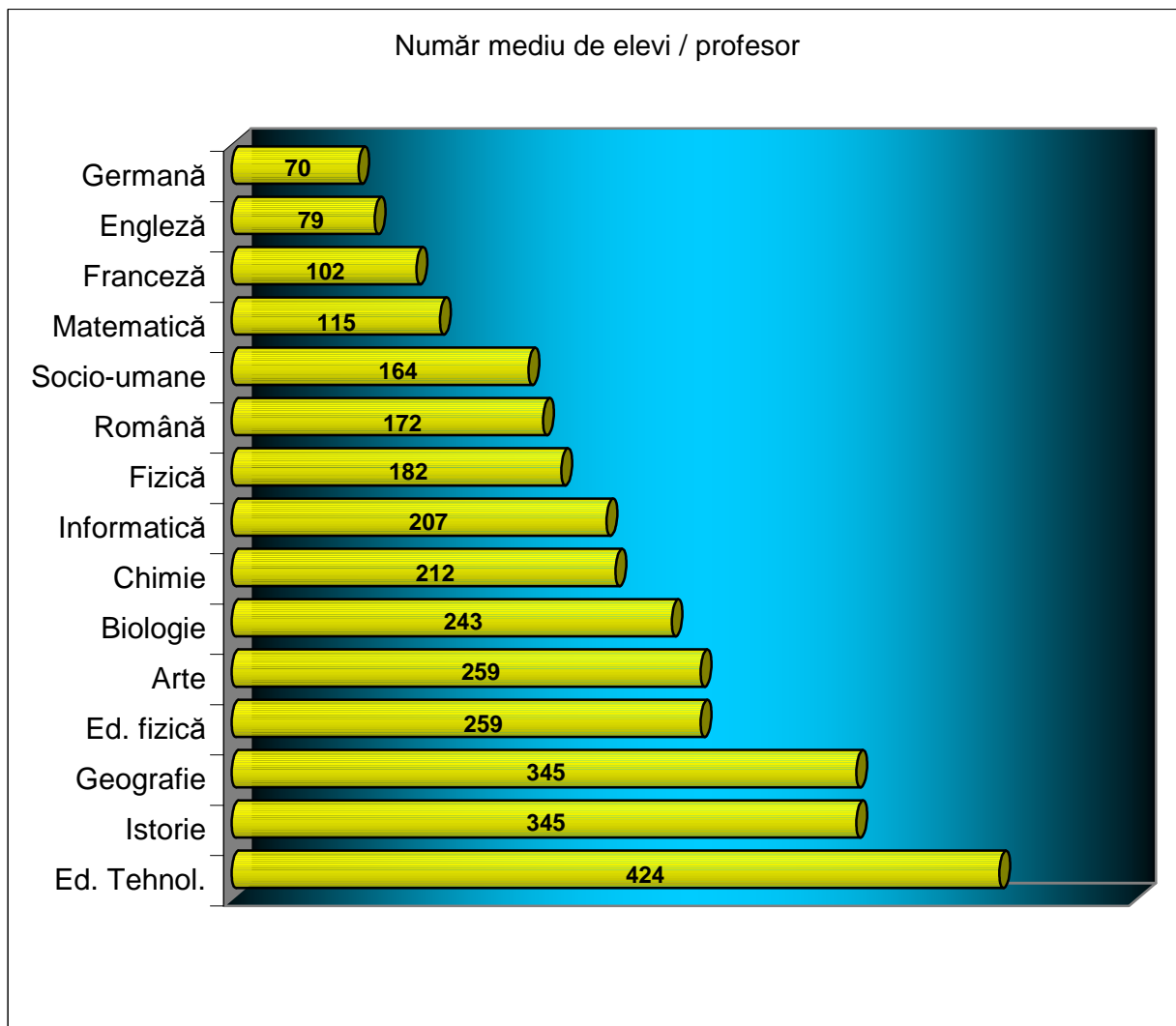

Nr.	INCADRARE		GIMNAZIU						LICEU						Verificare norme		
	2009 - 2010		Ore total	Total norme	Ore	Ore normă	Ore PO	Norme bază	Norme PO	Total norme gimnaziu	Ore	Ore normă	Ore PO	Norma bază		Norme PO	Total norme liceu
Total general Colegiu			1239	71.34	240	176	57	10.10	3.35	13.84	999	894	92	51.34	5.44	57.50	71.34

Limba și comunicare		507	29.14	111	83	21	4.67	1.22	6.28	396	345	51	19.83	3.03	22.86	29.14
----------------------------	--	------------	--------------	------------	-----------	-----------	-------------	-------------	-------------	------------	------------	-----------	--------------	-------------	--------------	--------------

ROMÂNĂ																	
1	Rizu Laura	16	11	0.69	8	0	8	0.00	0.50	0.50	3	0	3	0.00	0.19	0.19	0.69
2	Nistorescu Mariana	18	20	1.11	17	17	0	0.94	0.00	0.94	3	1	2	0.06	0.11	0.17	1.11
3	Belcin Luminița	18	29	1.61	5	0	0	0.00	0.00	0.28	24	18	6	1.00	0.33	1.33	1.61
4	Radu Luminița	18	19	1.06	1	0	1	0.00	0.06	0.06	18	18	0	1.00	0.00	1.00	1.06
5	Ghinea Mirela	18	22	1.22	0	0	0	0.00	0.00	0.00	22	18	4	1.00	0.22	1.22	1.22
6	Zisu Amalia Maria	18	27	1.50	0	0	0	0.00	0.00	0.00	27	18	9	1.00	0.50	1.50	1.50
7	Cîrligeanu Anca	18		0.00				0.00	0.00	0.00	0			0.00	0.00	0.00	0.00
Total la limba română		128	7.19	31	17	9	0.94	0.56	1.78	97	73	24	4.06	1.35	5.41	7.19	

ENGLEZĂ																	
1	Niculescu Florina	18	24	1.33	4	0	4	0.00	0.22	0.22	20	18	2	1.00	0.11	1.11	1.33
2	Matei Bianca	18	18	1.00	4	4	0	0.22	0.00	0.22	14	14	0	0.78	0.00	0.78	1.00
3	Andrei Steluța	16	16	1.00	4	4	0	0.25	0.00	0.25	12	12	0	0.75	0.00	0.75	1.00
4	Cheramidoglu Doina	16	20	1.25	0	0	0	0.00	0.00	0.00	20	16	4	1.00	0.25	1.25	1.25
5	Poșircă Andaluzia	18	20	1.11	8	6	2	0.33	0.11	0.44	12	12	0	0.67	0.00	0.67	1.11
6	Baltă Venera	16	14	0.88	0	0	0	0.00	0.00	0.00	14	14	0	0.88	0.00	0.88	0.88
7	Bistrițeanu Adriana	16	8	0.50	0	0	0	0.00	0.00	0.00	8	0	8	0.00	0.50	0.50	0.50
8	Șoșoiu Silvia	18	19	1.06	8	7	1	0.39	0.06	0.44	11	11	0	0.61	0.00	0.61	1.06
9	Gima Roxana	18	12	0.67	10	10	0	0.56	0.00	0.56	2	2	0	0.11	0.00	0.11	0.67
10	Cernica Răzvan	18	20	1.11	4	2	2	0.11	0.11	0.22	16	16	0	0.89	0.00	0.89	1.11
11	Crăciun Daniela	18	18	1.00	4	4	0	0.22	0.00	0.22	14	14	0	0.78	0.00	0.78	1.00
12	Udrea Anca	18	20	1.11	4	2	2	0.11	0.11	0.22	16	16	0	0.89	0.00	0.89	1.11
Total limba engleză		209	12.01	50	39	11	2.19	0.61	2.81	159	145	14	8.35	0.86	9.21	12.01	

FRANCEZĂ																	
1	Grigoruță Adina	18	18	1.00	2	2	0	0.11	0.00	0.11	16	16	0	0.89	0.00	0.89	1.00
2	Grapă Doina	16	9	0.56	4	4	0	0.25	0.00	0.25	5	4	1	0.25	0.06	0.31	0.56
3	Nicolau Marina	16	17	1.06	0	0	0	0.00	0.00	0.00	17	16	1	1.00	0.06	1.06	1.06
4	Gârbocea Iulia	18	8	0.44	0	0	0	0.00	0.00	0.00	8	8	0	0.44	0.00	0.44	0.44
5	Frențiu Olivia	16	17	1.06	0	0	0	0.00	0.00	0.00	17	16	1	1.00	0.06	1.06	1.06
6	Leon Elena	16	4	0.25	0	0	0	0.00	0.00	0.00	4	0	4	0.00	0.25	0.25	0.25
Total limba franceză		73	4.38	6	6	0	0.36	0.00	0.36	67	60	7	3.58	0.44	4.02	4.38	

GERMANĂ																	
1	Diamandi Laurențiu	18	18	1.00	8	8	0	0.44	0.00	0.44	10	10	0	0.56	0.00	0.56	1.00
2	Pisaltu Dorina	18	18	1.00	10	8	0	0.44	0.00	0.56	8	8	0	0.44	0.00	0.44	1.00
3	Târhoacă Cora	18	18	1.00	4	4	0	0.22	0.00	0.22	14	14	0	0.78	0.00	0.78	1.00
4	Ignat Daniela	16	18	1.13	0	0	0	0.00	0.00	0.00	18	16	2	1.00	0.13	1.13	1.13
5	Margarette Cordemans	18	19	1.06	2	1	1	0.06	0.06	0.11	17	17	0	0.94	0.00	0.94	1.06
Total limba germană		91	5.18	24	21	1	1.17	0.06	1.33	67	65	2	3.72	0.13	3.85	5.18	

ITALIANĂ																	
1	Baltă Venera	16	6	0.38	0	0	0	0.00	0.00	0.00	6	2	4	0.13	0.25	0.38	0.38
Total limba italiană		6	0.38	0	0	0	0.00	0.00	0.00	6	2	4	0.13	0.25	0.38	0.38	

Matematică și științe		349	20.36	62	47	15	2.83	0.90	3.72	287	269	18	15.56	1.08	16.64	20.36
------------------------------	--	------------	--------------	-----------	-----------	-----------	-------------	-------------	-------------	------------	------------	-----------	--------------	-------------	--------------	--------------

MATEMATICĂ																	
1	Frecuș Viorica	16	18	1.13	5	3	2	0.19	0.13	0.31	13	13	0	0.81	0.00	0.81	1.13
2	Petrișor Ioan	16	17	1.06	0	0	0	0.00	0.00	0.00	17	16	1	1.00	0.06	1.06	1.06
3	Chichirim Nelu	18	21	1.17	0	0	0	0.00	0.00	0.00	21	18	3	1.00	0.17	1.17	1.17
4	Contanu Mihai	16	20	1.25	20	16	4	1.00	0.25	1.25	0	0	0	0.00	0.00	0.00	1.25
5	Gache Florian	18	20	1.11	5	3	2	0.17	0.11	0.28	15	15	0	0.83	0.00	0.83	1.11
6	Constantinescu Gabriela	18	19	1.06	5	4	1	0.22	0.06	0.28	14	14	0	0.78	0.00	0.78	1.06
7	Zărână Cătălin	18	20	1.11	0	0	0	0.00	0.00	0.00	20	18	2	1.00	0.11	1.11	1.11
8	Sava Stan	16	4	0.25	0	0	0	0.00	0.00	0.00	4	0	4	0.00	0.25	0.25	0.25
9	Andrei Gheorghe	16	5	0.31	0	0	0	0.00	0.00	0.00	5	0	5	0.00	0.31	0.31	0.31
Total matematică		144	8.44	35	26	9	1.58	0.54	2.12	109	94	15	5.42	0.90	6.33	8.44	

FIZICĂ																	
1	Oprea Lucian	18	18	1.00	0	0	0	0.00	0.00	0.00	18	18	0	1.00	0.00	1.00	1.00
2	Oprea Sanda	18	19	1.06	4	3	1	0.17	0.06	0.22	15	15	0	0.83	0.00	0.83	1.06
3	Băraru Ion	16	17	1.06	2	1	1	0.06	0.06	0.13	15	15	0	0.94	0.00	0.94	1.06
4	Dobrin Claudia	18	20	1.11	4	2	2	0.11	0.11	0.22	16	16	0	0.89	0.00	0.89	1.11
5	Dogărescu Adina	18	20	1.11	0	0	0	0.00	0.00	0.00	20	18	2	1.00	0.11	1.11	1.11
Total fizică		94	5.34	10	6	4	0.34	0.23	0.57	84	82	2	4.66	0.11	4.77	5.34	

CHIMIE																	
1	Dumitru Monica	18	18	1.00	4	4	0	0.22	0.00	0.22	14	14	0	0.78	0.00	0.78	1.00
2	Simion Luminița	16	16	1.00	2	2	0	0.13	0.00	0.13	14	14	0	0.88	0.00	0.88	1.00
3	Bălașa Doina	18	7	0.39	0	0	0	0.00	0.00	0.00	7	7	0	0.39	0.00	0.39	0.39
4	Stan Victoria	16	8	0.50	0	0	0	0.00	0.00	0.00	8	8	0	0.50	0.00	0.50	0.50
Total chimie		49	2.89	6	6	0	0.35	0.00	0.35	43	43	0	2.54	0.00	2.54	2.89	
BIOLOGIE																	
1	Munteanu Doina	16	17	1.06	0	0	0	0.00	0.00	0.00	17	16	1	1.00	0.06	1.06	1.06
2	Tănase Loredana	18	18	1.00	0	0	0	0.00	0.00	0.00	18	18	0	1.00	0.00	1.00	1.00
3	Popescu Adriana	18	9	0.50	0	0	0	0.00	0.00	0.00	9	9	0	0.50	0.00	0.50	0.50
4	Timofte Liliana	16	18	1.13	11	9	2	0.56	0.13	0.69	7	7	0	0.44	0.00	0.44	1.13
Total biologie		62	3.69	11	9	2	0.56	0.13	0.69	51	50	1	2.94	0.06	3.00	3.69	
Om și societate		175	10	27	20	7	1	0	2	148	127	11	7	1	8	10	
ISTORIE																	
1	Lupu Mihai	16	14	0.88	0	0	0	0.00	0.00	0.00	14	14	0	0.88	0.00	0.88	0.88
2	Ploeanu Sorina	18	20	1.11	11	8	3	0.44	0.17	0.61	9	10	0	0.56	0.00	0.50	1.11
3	Petcu Neguța	18	21	1.17	1	0	1	0.00	0.06	0.06	20	18	1	1.00	0.06	1.11	1.17
Total istorie		55	3.15	12	8	4	0.44	0.22	0.67	43	42	1	2.43	0.06	2.49	3.15	
GEOGRAFIE																	
1	Nicoară Vasile	16	4	0.25	0	0	0	0.00	0.00	0.00	4	4	0	0.25	0.00	0.25	0.25
2	Dănilă Aurelia	18	19	1.06	0	0	0	0.00	0.00	0.00	19	18	0	1.00	0.00	1.06	1.06
3	Ciubotărașu Niculina	16	18	1.13	8	6	2	0.38	0.13	0.50	10	10	0	0.63	0.00	0.63	1.13
Total geografie		41	2.43	8	6	2	0.38	0.13	0.50	33	32	0	1.88	0.00	1.93	2.43	
RELIGIE																	
1	Mindirigiu George (Ort.)	18	19	1.06	2	1	1	0.06	0.06	0.11	17	17	0	0.94	0.00	0.94	1.06
2	Ali Sinan (Isl.)	18	4	0.22	0	0	0	0.00	0.00	0.00	4	0	4	0.00	0.22	0.22	0.22
Total religie		23	1.28	2	1	1	0.06	0.06	0.11	21	17	4	0.94	0.22	1.17	1.28	
SOCIO-UMANE																	
1	Fulea Nicolae (Econ.)	18	9	0.50	0	0	0	0.00	0.00	0.00	9	9	0	0.50	0.00	0.50	0.50
2	Ciobănel Irina (Psihol.)	18	2	0.11	0	0	0	0.00	0.00	0.00	2	2	0	0.11	0.00	0.11	0.11
3	Lupu Mihai (Logică)	16	8	0.50	0	0	0	0.00	0.00	0.00	8	2	6	0.13	0.38	0.50	0.50
4	Popa Mariana (Psi.+Log.)	18	9	0.50	0	0	0	0.00	0.00	0.00	9	9	0	0.50	0.00	0.50	0.50
5	Zaiț Odette (Filosofie)	18	9	0.50	0	0	0	0.00	0.00	0.00	9	0	0	0.00	0.00	0.50	0.50
Total socio-umane		37	2.11	0	0	0	0.00	0.00	0.00	37	22	6	1.24	0.38	2.11	2.11	
LIMBA TURCĂ																	
1	Osman Melek	18	3	0.17	0	0	0	0.00	0.00	0.00	3	3	0	0.17	0.00	0.17	0.17
Total limba turcă		3	0.17	0	0	0	0	0	0	0	3	3	0	0.17	0	0.1667	0.17
CONSILIERE																	
1	Ciobănel Irina	18	16	0.89	5	5	0	0.28	0.00	0.28	11	11	0	0.61	0.00	0.61	0.89
Total consiliere		16	0.89	5	5	0	0.28	0.00	0.28	11	11	0	0.61	0.00	0.61	0.89	
Arte		89	5.20	26	17	9	0.95	0.56	1.51	63	58	2	3.40	0.13	3.69	5.20	
EDUCAȚIE PLASTICĂ																	
1	Munteanu Andreea	18	15	0.83	6.5	6.5	0	0.36	0.00	0.36	8.5	8.5	0	0.47	0.00	0.47	0.83
Total educație plastică		15	0.83	6.5	6.5	0	0.36	0.00	0.36	8.5	8.5	0	0.47	0.00	0.47	0.83	
EDUCAȚIE MUZICALĂ																	
1	Stanache Maria	18	18	1.00	6.5	6.5	0	0.36	0.00	0.36	11.5	8.5	0	0.47	0.00	0.64	1.00
Total educație muzicală		18	1.00	6.5	6.5	0	0.36	0.00	0.36	11.5	8.5	0	0.47	0.00	0.64	1.00	
EDUCAȚIE FIZICĂ ȘI SPORT																	
1	Soare Tudorel Doru	16	18	1.13	0	0	0	0.00	0.00	0.00	18	16	2	1.00	0.13	1.13	1.13
2	Egor Valentin	18	19	1.06	4	3	1	0.17	0.06	0.22	15	15	0	0.83	0.00	0.83	1.06
3	Moraru Gheorghe	16	11	0.69	1	1	0	0.06	0.00	0.06	10	10	0	0.63	0.00	0.63	0.69
4	Hondrîlă Mărțișor	16	8	0.50	8	0	8	0.00	0.50	0.50	0	0	0	0.00	0.00	0.00	0.50
Total educație fizică și sport		56	3.37	13	4	9	0.23	0.56	0.78	43	41	2	2.46	0.13	2.58	3.37	
Tehnologii		119	6.61	14	9	5	0.50	0.28	0.78	105	95	10	5.28	0.56	5.83	6.61	
EDUCAȚIE TEHNOLOGICĂ ȘI ANTREPRENORIALĂ																	
1	Cutova Jenita	18	14	0.78	7	7	0	0.39	0.00	0.39	7	7	0	0.39	0.00	0.39	0.78
Total educație tehnologică		14	0.78	7	7	0	0.39	0.00	0.39	7	7	0	0.39	0.00	0.39	0.78	
INFORMATICĂ																	
1	Răvoiu Daniela	18	19	1.06	3	2	1	0.11	0.06	0.17	16	16	0	0.89	0.00	0.89	1.06
2	Chichirim Mirela	18	19	1.06	0	0	0	0.00	0.00	0.00	19	18	1	1.00	0.06	1.06	1.06
3	Gearăp Mihaela	18	23	1.28	4	0	4	0.00	0.22	0.22	19	18	1	1.00	0.06	1.06	1.28
4	Pantelimon Ioana	18	22	1.22	0	0	0	0.00	0.00	0.00	22	18	4	1.00	0.22	1.22	1.22
5	Soporan Camelia	18	22	1.22	0	0	0	0.00	0.00	0.00	22	18	4	1.00	0.22	1.22	1.22
Total informatică		105	5.83	7	2	5	0.11	0.28	0.39	98	88	10	4.89	0.56	5.44	5.83	

Limbă și comunicare		Ore
Română		128
Engleză		209
Germană		91
Franceză		73
Italiană		6
Total		507

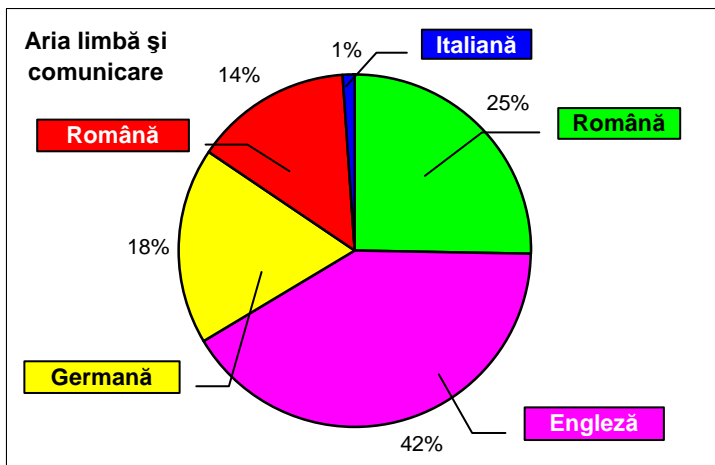

Matematică și științe		Ore
Matematică		144
Fizică		94
Chimie		49
Biologie		62
Total		349

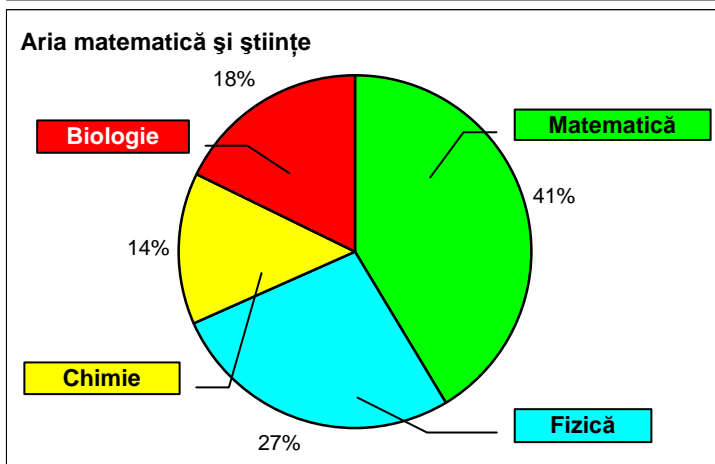

Om și societate		Ore
Istorie		55
Geografie		41
Religie		23
Socio-umane		37
Limba turcă		3
Consiliere		16
Total		175

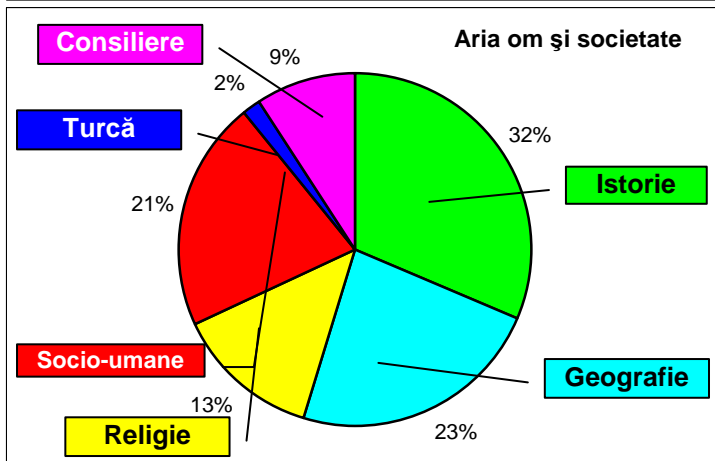

Arte și educație fizică		Ore
Educație muzicală		18
Educație plastică		15
Educație fizică și sport		56
Total		89

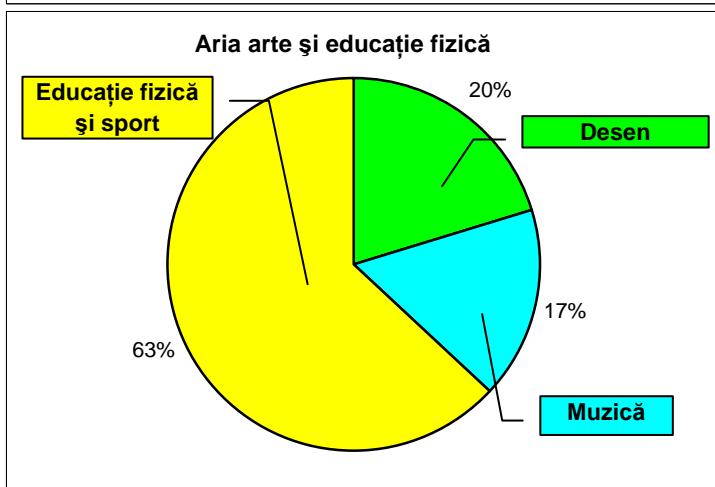

Tehnologii	Ore
Educație tehnologică	14
Informatică	105
Total	119

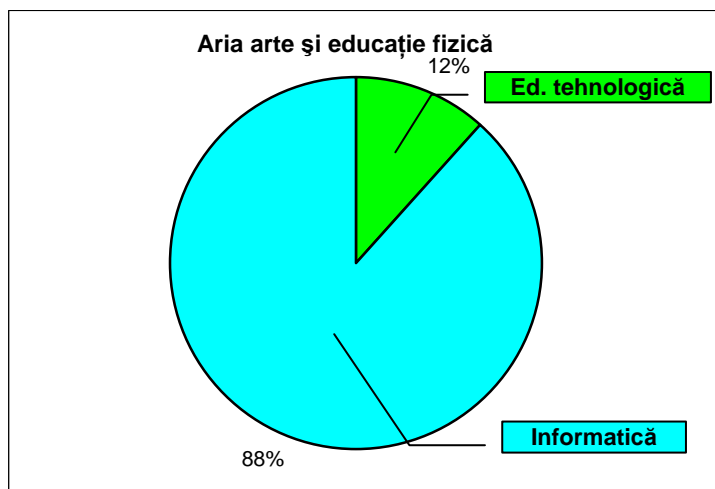

Arii curriculare	Ore
Limbă și comunicare	507
Matematică și științe	349
Om și societate	175
Arte și educație fizică	89
Tehnologii	119
Total	1239

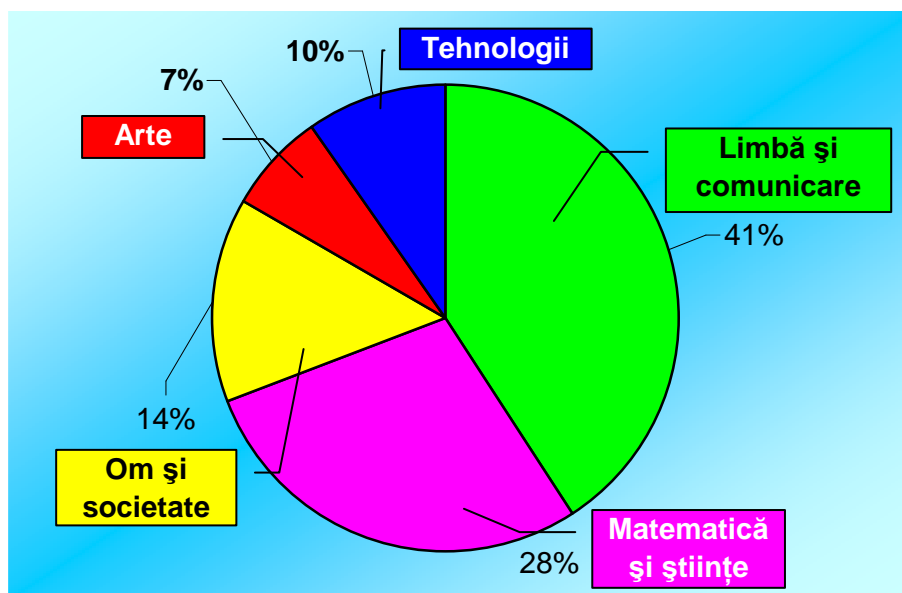

Numele și prenumele	5A	5B	6A	6B	7A	7B	8A	9A	9B	9C	9D	9E	9F	9G	10A	10B	10C	10D	10E	10F	10G	11A	11B	11C	11D	11E	11F	11G	12A	12B	12C	12D	12E	12F	12G	T
Belcin Luminița		5							4			4		4		3									3	3				3					29	
Ghinea Mirela								4							3		3				3							3	3		3					22
Nistorescu Mariana	5		4	4			4																									3				20
Radu Luminița							1											3			6		3											3		17
Rizu Laura					4	4																3														11
Zisu Amalia										4	4		4						3					3			3	3					3			27
Chichirim Nelu										4		4			4		4														5					21
Contanu Mihai	5	5			5		5																													20
Constantinescu Gabriela							5		4														5					5								19
Frecuș Viorica				5							4			2										5		5										21
Gache Florian			5										4								2	5										4				20
Petrișor Ioan																	4										3	2				4	4		17	
Zîrnă Cătălin								4								4				5									5					2	20	
Sava Stan																			4																4	
Andrei Gheorghe																								5												5
Soporan Camelia								3							5		2	2	2	2					3					3						22
Gearâp Mihaela			1	1	1	1					3					2						4			7	2									1	23
Chichirim Mirela								3	3			3	3	2							1						2	2							19	
Pantelimon Ioana																							4	4				4	4		2	2	2			22
Răvoiu Daniela	1	1					1	6							3															7					19	
Băraru Ion				2					3						3				3							3				3					17	
Dobrin Claudia					2	2					3	3		2											4								4			20
Dogărescu Adina																					2	3		4			4				3	4			20	
Oprea Lucian										3						4	4				3		3											1	18	
Oprea Sanda			2				2	3					3					3										3	3						19	
Dumitru Monica					2	2		2			2			1	2		2						1		1	2			1						18	
Stan Victoria									2	2																				1	2				8	
Simion Luminița							2					2	2			2		2				1		1							2	2			16	
Bălașa Doina																			2	2							2		1						7	
Munteanu Doina								2	2							2			2			1				3		1		1		3			17	
Tănase Loredana										2		2					2				1			2	1		3			1		3			17	
Suplinire	1	1	2	2	2	2	1						2	1				2		2															18	
Popescu Adriana											2				2								1						1				3		9	
Dănilă Aurelia										1	1	1	2					1					1		1	1	2		1	1	1	1			2	19
Nicoară Vasile								1							1																	1	1			4
Ciubotărașu Niculina	1	1	1	1	1	1	2		1					2		1	1		1	1		1	1		1										18	
Lupu Mihai								2	2	2	2	2	2	4	1		1							1					1	1		1				22
Petcu Neaguța	1	1						1	1					1				1	1	1	1	1						4				1	1		21	
Ploeanu Sorina			1	1	2	2	3									1		1							1				1					4		20

Numele și prenumele	5A	5B	6A	6B	7A	7B	8A	9A	9B	9C	9D	9E	9F	9G	10A	10B	10C	10D	10E	10F	10G	11A	11B	11C	11D	11E	11F	11G	12A	12B	12C	12D	12E	12F	12G	Tot.
Fulea Nicolae																						1	1	1	1	1	1	2							1	9
Ciobănel Irina																1			1																	2
Popa Mariana															1		1	1		1	2							2							1	9
Zaiț Odette																													1	1	1	1	1	1	3	9
Frențiu Olivia																								8						5	2				2	17
Grapă Doina	2					2						5																								9
Nicolau Marina								2	2						2			5				2			2				2							17
Grigoruță Adina			2							2		2		2		2	2	2		2							2	2								20
Leon Elena																		2		2													2	2	2	4
Gârbocea Iulia																										2						2	2	2		8
Diamandi Laurențiu	2	2			2		2										4					4									2					18
Ignat Dana										4	2												6							4		2				18
Pisaltu Dorina			2	6	2						2		2			2					2															18
Târhoacă Cora		4									4					4									2	2			2							18
Margarette Cordemans					2					2	2					2	2					3	3							3						19
Andrei Steluța	4																	6						4			2								16	
Baltă Venera								2	2				1		2				4	4	1						1				2		1		20	
Cheramidoglu Doina										2			8				6														4					20
Gima Roxana	4	2		2	2											2																				12
Matei Bianca		4									6											8														18
Niculescu Florina				4						6													6						8							24
Poșircă Andaluzia			4				4									6																			6	20
Șoșoiu Silvia					4	4															3					4	4								19	
Cernica Răzvan						4					2		3										2						3	2				2	2	20
Crăciun Daniela							4																			4	4			2		4			18	
Udrea Anca			4							2							2	2							2							4	4			20
Bistrițeanu Adriana																		4	4																	8
Moraru Gheorghe							1			1	1					2		2					2						1		1					11
Soare Doru								1	1				1	1	2		2		2	2		1		2							2	1				18
Hondrilă Mărțișor	2	2	2	2																																8
Egor Valentin					2	2					2										1				1	1	2	2		2				2	2	19
Stanache Maria	1	1	1	1	1	1	0.5	0.5	0.5	0.5	0.5	0.5	0.5	1	0.5	0.5	0.5	0.5	0.5	0.5	0.5							0.5							0.5	15
Munteanu Andreea	1	1	1	1	1	1	0.5	0.5	0.5	0.5	0.5	0.5	0.5	1	0.5	0.5	0.5	0.5	0.5	0.5	0.5							0.5							0.5	15
Cutova Jenița	1	1	1	1	1	1	1								1	1	1	1	1	1	1															14
Mindirigiu George	1	1								1	1	1	1		1			1	1					1		1	1		1	1	1	1	1	1	1	19

Premii obținute la Olimpiadele și Concursurile școlare în anul școlar 2009-2010

Nr.	Disciplina	Concursul	Nivel	Nr. elevi participanți	Premii obținute							Total
					I	II	III	M	M. spec.	Pr. spec.	Lot	
1	Matematică	Olimpiada M1+M2	Local	168	16	20	21	37				94
2	Matematică	Olimpiada M1+M2	Județean	111	7	11	8	47				73
3	Matematică	Olimpiada M1+M2	Național	17			2	5			1	7
4	Matematică	Concursul al RMI Constanța, Ediția a VIII-a	Interjudețean	71	5	5	4	25				39
5	Matematică	Concursul "Math Space", CNMB	Local	12	1	1	1					3
6	Matematică	Concursul "Regalul Generației XXI", Ploiești	Interjudețean	43	2	4	1	6		1		14
7	Matematică	Concursul "Cristian Calude", Galați	Interjudețean	62		2	1	19				22
8	Matematică	Concursul "Ion Barbu-Dan Barbilian", Călărași	Interjudețean	6				1				1
9	Matematică	Concursul "Petru Moroșan-Trident", Brăila	Interjudețean	23	2	3	2	11		1		19
10	Matematică	Concursul Național "LuminaMath"	Național	103	6	4	14	12		3		39
11	Matematică	Concursul "Nicolae Coculescu", Slatina	Interjudețean	2				2				2
12	Matematică	Concursul "Math Science", CNME	Local	16	3	2	3	3				11
13	Matematică	Concursul Facultății de Matematică, Univ."Ovidius"	Local	21	2	1	3		3			9
14	Matematică	Concursul "Congruente", Brăila	Interjudețean	2		1						1
15	Matematică	Concursul "La școala cu ceas", Rm. Vâlcea	Național	2		1	1					2
16	Matematică	Concursul Național "Al. Myller", Iași	Național	9	1			3				4
17	Matematică	Concursul "Victor Vâlcovici", Brăila	Interjudețean	2				2				2
18	Matematică	Concursul "Panaitopol", Tulcea	Interjudețean	10	3	2	5					10
19	Matematică	Concursul al LT "Ovidius"	Local	4	1					1		2
20	Matematică	Concursul "Cangurul"	Național	9	6	1						7
21	Matematică	Concursul "N.N. Mihăileanu", CNMB	Interjudețean	69	7	1	6	15				29
22	Matematică	Concursul al RMI, Ediția a IX-a	Interjudețean	35	9	7	4	9				29
23	Fizică	Olimpiada	Local	62	14	10	18	11				53
24	Fizică	Olimpiada	Județean	50	14	6	10	5				35
25	Fizică	Olimpiada	Național	13	2		1	4				7
26	Fizică	Olimpiade de Științe pentru Juniori	Județean	4	4							4
27	Fizică	Olimpiade de Științe pentru Juniori	Național	4				4		1	2	5
28	Fizică	Olimpiade de Științe pentru Juniori	Internațional	1	1							1
29	Fizică	NASA - Ames Space Settlement Contest	Internațional	9 echipe	2	2	2	3				9
30	Fizică	NASA - ESSDC - Houston, Texas	Internațional	1 echipă	1							1
31	Fizică	Concursul de fizică creativă "Ștefan Procopiu"	Județean	76	31	20	37	21		6		115
32	Fizică	Concursul de fizică creativă "Ștefan Procopiu"	Național	25	7	4	8	6		1		26
33	Fizică	Concursul "Evrka"	Național	4	1			3				4
34	Fizică	Concursul Școlii de vară "InfoFizica - Φ"	Național	7	2	1	1	1				5
35	Fizică	Concursul "Științele Pământului"	Județean	2	2							2
36	Fizică	Internațional Environmental Project Olympiad	Internațional	2	2							2
37	Fizică	Concurs de rachetomodele "Hermann Oberth"	Național	9	9							9
38	Fizică	Concurs World Space Week, Space for Education	Internațional	2 echipe	2	2						4
39	Informatică	Olimpiada	Județean	23	8							8
40	Informatică	Olimpiada	Național	8				2				2
41	Informatică	Concurs național "Think Quest" (MEC+Oracle)	Național	2 echipe	1	1						2

86	Biologie	Olimpiada	Județean	36	2	2	12	20				36
87	Biologie	Olimpiada	Național	2				1			1	1
88	Biologie	Sesiune de comunicări științifice	Județean	1 echipă			1					1
89	Biologie	Concursul local "Mărțișorul ecologic"	Local	30								0
90	Chimie	Olimpiada	Județean	16	5	2	3	6				16
91	Chimie	Olimpiada	Național	4				4				4
92	Chimie	Olimpiada de Științe pentru Juniori	Județean	7	4	2	1					7
93	Chimie	Olimpiada de Științe pentru Juniori	Național	4				4		2		4
94	Chimie	Olimpiada de Științele Pământului	Județean	2	1		1					2
95	Chimie	Concursul național "Raluca Râpan"	Județean	1				1				1
96	Chimie	Concursul național "Raluca Râpan"	Național	1				1				1
97	Chimie	Concursul "Omul, mediul, poluarea"	Local	4	1		1	2				4
98	Chimie	Simpozionul național "Chimia, prieten sau dușman?"	Județean	6	2	1		3				6
99	Chimie	Simpozionul național "Chimia, prieten sau dușman?"	Național	1				1				1
100	Istorie	Olimpiada	Județean	3		2	1					3
101	Istorie	Concurs județean "Detectivi pe urmele istoriei"	Județean	18	3		2	13				18
102	Geografie	Olimpiada	Județean	2	1	1						2
103	Psihologie	Olimpiada	Județean	1		1						1
104	Educație fizică	Olimpiada - secțiunea șah	Național	2				2				2
105	Educație fizică	Olimpiada - secțiunea volei băieți	Județean	1 echipă			1					1
106	Educație fizică	Olimpiada - secțiunea volei fete	Județean	1 echipă				1				1
107	Educație fizică	Cupa "Academicus" - baschet băieți	Județean	1 echipă	1							1
108	Educație muzicală	Festivalul Județean de Interpretare Instrumentală	Județean	1				1				1
109	Educație plastică	Concurs național "Vapoare pe Marea Neagră"	Local	6				6				6
110	Educație tehnologică	Concurs interjudețean "Skill&Work"	Interjudețean	2 echipe			1	1				2
111	Educație tehnologică	Concurs interjudețean "Și eu voi fi întreprinzător"	Interjudețean	1 echipă				1				1

1169

Disciplina	Total premii si mentiuni: 1169	Nationale: 184	Internationale: 22	Nr. elevi	Indice (%)
Matematică	419	59	0	1036	40.44
Fizică	282	56	17	911	30.95
Limba engleză	236	27	2	1036	22.78
Chimie	46	10	0	850	5.41
Limba franceză	40	3	2	616	6.49
Biologie	38	2	0	972	3.91
Limba română	24	6	0	1036	2.32
Informatică	21	10	0	1036	2.03
Istorie	21	0	0	1036	2.03
Limba germană	18	6	1	420	4.29
Arte	7	0	0	518	1.35
Limba italiană	6	3	0	82	7.32
Ed. fizică	5	2	0	1036	0.48
Ed. tehnologică	3	0	0	424	0.71
Geografie	2	0	0	1036	0.19
Psihologie	1	0	0	210	0.48

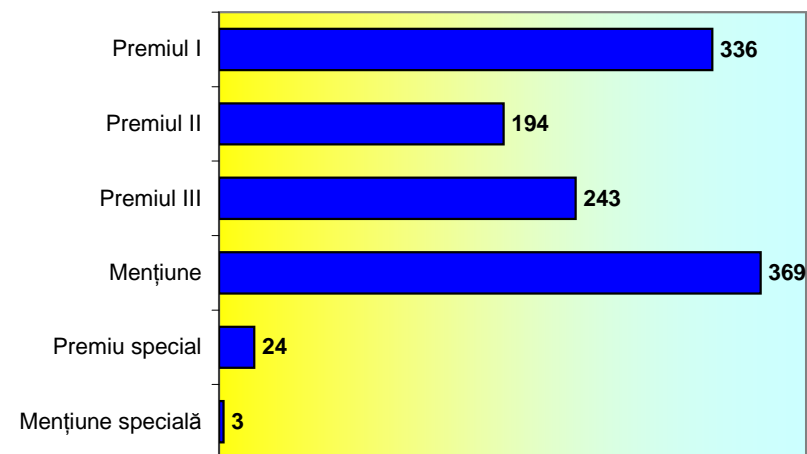
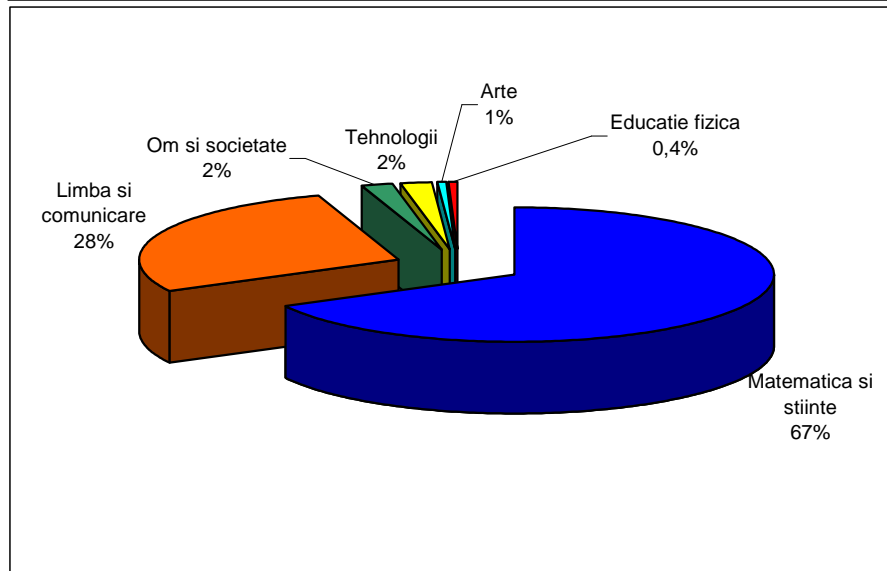
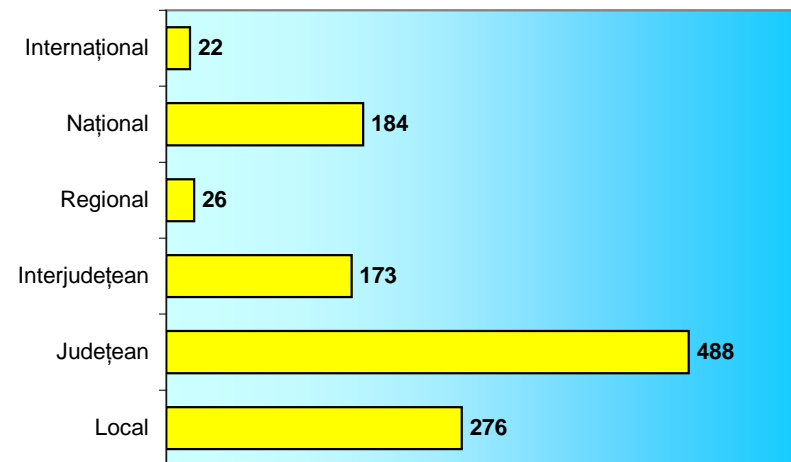
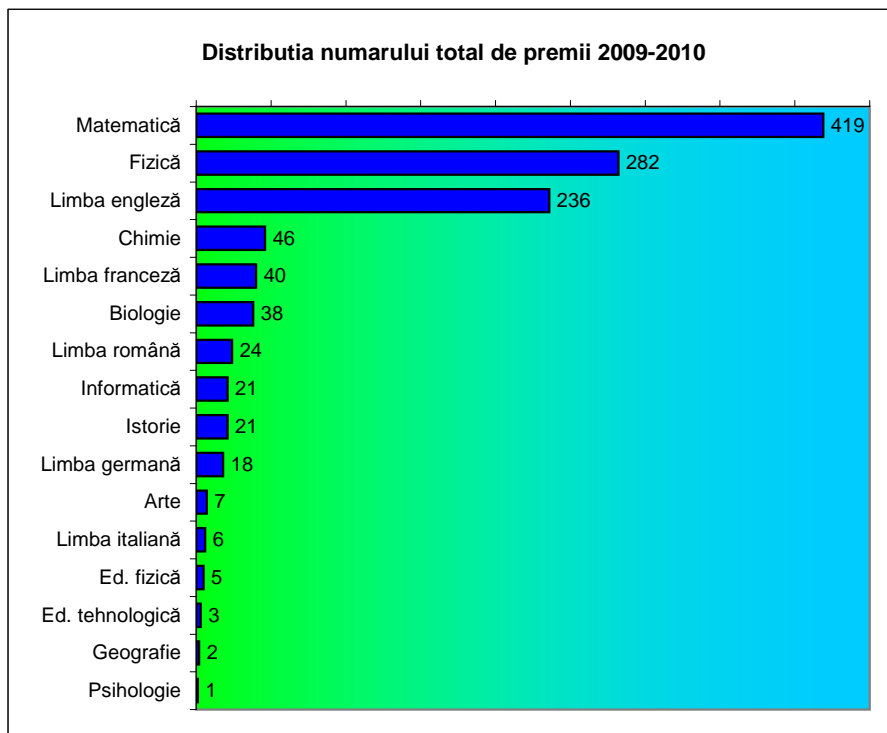

Liceu - parter	
Spațiu	S (mp)
Acces cursanți	20
Portar	10
WC	3
Acces principal	24
Acces scări profesori	33
Hol	42
Muzeu	13
Bibliotecă	31
Anexă copiator	25
Amfiteatru	48
Hol	40
Centrul de Cercetări	59
Cabinet chimie	15
Laborator chimie	59
Anexa chimie	35
Acces scări elevi	46
Cameră anexă sport	10
Cameră anexă sport	20
Sală de sport	494
Grup sanitar	9
Hol	36
Vestiar	21
Amfiteatru Coriolan	114
Hol	38
Culoar	11
Grup sanitar	27
Hol	8
Cabinet medical	17
Scară acces	8
2 scări acces etaj	18
Hol	30
Hol	148
Clasă X, XII	75
Clasă X, XII	75
Laborator informatică 3	76
Laborator informatică 2	75
Laborator informatică 1	80
Hol corp administrativ	30
Cabinet directori	36
Secretariat, Contabilitate	70
Sala corp admin.	24
Hol corp admin.	10
Acces scări corp admin.	21
Grup sanitar corp admin.	2
Camera anexă și personal	9

2095

Liceu - etaj	
Spațiu	S (mp)
Grup sanitar profesori	2
Cabinet fizică	33
Anexă cabinet fizică	9
Laborator fizică	64
Amfiteatru	54
Hol	42
Hol	40
Cabinet limba română	64
Anexa română	14
Laborator biologie	66
Cabinet biologie	32
Cabinet istorie	20
Hol	6
Hol	106
Clasă IX, XI	56
Clasă IX, XI	56
Clasă IX, XI	56
Clasă IX, XI	56
Clasă IX, XI	56
Clasă IX, XI	56
Clasă IX, XI	56
Grup sanitar	11
Anexa cancelarie	15
Cancelarie	114
Hol	58
Hol	58
Grup sanitar profesori	4
Cabinet psiholog școlar	43
Anexă	17
Depozit hârti	9
Hol	30
Hol	148
Clasă X, XII	76
Clasă X, XII	77
Clasă X, XII	77
Clasă X, XII	76
Clasă X, XII	80
Hol corp admin.	4
Grup sanitar corp admin.	2
Cabinet matematică	36
Cabinet limbi straine	23
Laborator informatică	36
Laborator informatică	25
Cabinet limbi straine	27

2046

Gimnaziu - parter	
Spațiu	S (mp)
Hol	133
Sala1	31
Sala2	42
Sala3	52
Sala4	52
Sala5	52
Sală copiator	3
Cabinet director gimnaziu	15
Hol	32
Laborator informatică	29
Cabinet limbi moderne	33
Cancelarie	17
Anexă cancelarie	5
Hol	32
Grup sanitar	6

532

Gimnaziu - demisol	
Spațiu	S (mp)
Hol	11
Vestiar	4
Arhivă	4
Sală de sport	67
Grup sanitar	13
Sală pentru studenți	61
Sala 6	45
Hol	9
Sală pentru studenți	48
Grup sanitar	6

267

Spații exterioare (aprox.)	
Spațiu	S (mp)
Curte mică liceu	400
Teren sport liceu	800
Teren sport gimnaziu	900
Chioșc alimentar liceu	30
Arhivă / Sală fitness	32

2162

Total spații clase	1366
Total spațiu laboratoare	611
Total spațiu cabinete	428
Total spații administrative	253
Total spații grupuri sanitare	85
Total spațiu sport	616
Total spații acces	1286
Total spații interioare	4972

Nr.	NUME COMPLET	CLASA	Română scris (A)	Notă proba C	Notă proba D	MEDIE BACALAUREAT	Disciplina francofona	Nota anticipată	Nota DNL
1	ANDREIADIS GH. ANCA-ROXANA	XII - A	9.55	9.15	9.35	9.350			
2	ARMEANU A RĂZVAN	XII - A	8.95	8.70	9.60	9.083			
3	BENGESCU S ADELA	XII - A	8.40	8.85	9.90	9.050			
4	COMAN N ADRIAN-COSMIN	XII - A	8.80	9.30	9.60	9.233			
5	ESERGHEP G AYSEL-GEMILA	XII - A	9.45	9.70	10.00	9.717			
6	FODOR D DANA-MARIA	XII - A	9.35	9.50	10.00	9.617			
7	GEORGESCU R ANDRA-SABINA	XII - A	9.35	9.80	9.85	9.667			
8	IONESCU H BOGDAN-ANDREI	XII - A	8.00	9.10	10.00	9.033			
9	LIA A ANDREI-ȘTEFAN	XII - A	9.20	7.70	9.45	8.783			
10	MANOLE P ANDREEA	XII - A	8.05	9.75	9.90	9.233			
11	NASIPALI I NIHAL	XII - A	9.05	9.50	9.95	9.500			
12	NEACȘU T ALEXANDRU	XII - A	9.80	8.80	10.00	9.533			
13	NEGOIESCU M CRISTINA	XII - A	8.90	9.50	10.00	9.467			
14	PALIUC I MARIA	XII - A	8.85	9.05	10.00	9.300			
15	POPESCU S MIHNEA-ȘTEFAN	XII - A	9.15	9.60	10.00	9.583			
16	POȘIRCĂ GH ANDREEA	XII - A	9.25	9.15	9.90	9.433			
17	PUICHILITĂ A RALUCA-IOANA	XII - A	8.95	9.50	9.90	9.450			
18	RĂPĂ R RĂZVAN-NICOLAE	XII - A	9.10	9.65	9.70	9.483			
19	ȘERBAN I ANDREEA-IOANA	XII - A	9.05	9.90	10.00	9.650			
20	STOICA C LUANA-MIHAELA	XII - A	9.70	9.80	9.55	9.683			
21	STRATULAT M DIANA-LAURA	XII - A	9.25	9.80	9.40	9.483			
22	TÎRLĂ V ANA-MARIA-ESMA	XII - A	8.20	9.55	9.70	9.150			
23	VELEA P PAULA-DANIELA	XII - A	7.85	8.00	9.55	8.467			
24	VLAD S ROXANA-ELENA	XII - A	8.00	9.80	9.50	9.100			
25	ZĂULEȚ N RALUCA-IOANA	XII - A	9.20	9.70	9.40	9.433			
26	ALI O ALMA	XII - B	9.65	9.65	9.65	9.650			
27	ANEFI E SEVDA-MELEK	XII - B	9.50	9.65	10.00	9.717			
28	CACIANDONE D MARA	XII - B	9.55	9.55	9.95	9.683	Geografie	10.00	10.00
29	CĂLIMINTE H ROXANA	XII - B	8.60	9.25	9.80	9.217			
30	CHIPARĂ D DIANA-ELENA	XII - B	8.80	9.25	9.25	9.100	Geografie	9.00	9.00
31	DRISTARU L DRAGOȘ	XII - B	8.85	9.60	9.95	9.467			
32	FEDIUC G ANA-MARIA-CRISTINA	XII - B	9.75	10.00	10.00	9.917	Geografie	10.00	10.00
33	GRIGORESCU F RĂZVAN	XII - B	8.90	9.05	9.70	9.217			
34	HANU V MIRUNA-CRISTIANA	XII - B	9.80	9.25	9.70	9.583			
35	IBADULA M ADIL	XII - B	7.05	8.10	10.00	8.383	Geografie	10.00	9.00
36	IZDREA I ANDRA-ILEANA	XII - B	9.50	9.55	9.20	9.417	Geografie	9.00	9.00
37	MEȘTER I PATRICIA-IULIANA	XII - B	9.00	9.55	9.75	9.433			
38	MOCANU GH LAVINIA-RAMONA	XII - B	9.55	9.60	10.00	9.717	Geografie	10.00	10.00
39	NICULACHE I DANIELA-GEORGIANA	XII - B	9.80	8.25	10.00	9.350			
40	OLTEANU V DRAGOȘ-OVIDIU	XII - B	9.20	8.65	9.40	9.083			
41	PRAHOVEANU N ANCA-TEODORA	XII - B	9.80	8.80	10.00	9.533			
42	PRIBEAGU S MIHAI-ADRIAN	XII - B	9.50	9.30	10.00	9.600			
43	RĂUTU ȘT DORIN-MARIAN	XII - B	8.80	9.15	9.45	9.133	Geografie	10.00	10.00
44	RISTOIU B DRAGOȘ-ALEXANDRU	XII - B	9.20	9.40	8.65	9.083			
45	ȘERBAN A DRAGOȘ-IONUȚ	XII - B	9.15	9.45	8.65	9.083	Geografie	10.00	10.00
46	ȘTIULIUC D ANDRADA-MIHAELA	XII - B	7.40	7.15	8.55	7.700	Geografie	9.00	9.00
47	STOIAN L MARIUS-IOSEF	XII - B	9.30	9.65	9.90	9.617			
48	TOMIȚĂ L RADU-FLORIAN	XII - B	8.35	9.65	9.75	9.250			
49	URSU I SMARALDA-ANAMARIA	XII - B	8.90	9.65	8.70	9.083			
50	VÂNCICĂ G ANDRA-ELISABETA	XII - B	8.30	8.20	8.80	8.433			
51	VOICU L SIMONA-IOANA	XII - B	8.90	9.80	10.00	9.567			
52	CHIOREAN R RADU	XII - C	9.50	9.55	10.00	9.683			
53	CHIVULESCU C CEZAR-CĂTĂLIN	XII - C	8.80	9.80	10.00	9.533			
54	COCALEA M ANDREI-CONSTANTIN	XII - C	8.00	10.00	10.00	9.333			
55	DIA T LIVIA-ALEXANDRA	XII - C	9.20	9.70	10.00	9.633			

56	DUMITRACHE L ANDREI	XII - C	8.95	9.10	9.80	9.283			
57	DUMITROF M DELIA-IRINA	XII - C	9.80	9.80	10.00	9.867			
58	FĂTU A MIHAI-ALIN	XII - C	8.30	9.45	9.40	9.050			
59	FOTEA G IOANA	XII - C	9.50	10.00	10.00	9.833			
60	HIRICĂ I MARIA-ȘTEFANIA	XII - C	9.40	9.70	10.00	9.700			
61	HUDIȘTEANU GH ANAMARIA	XII - C	9.15	9.40	10.00	9.517			
62	MĂCIUCĂ D SORINA	XII - C	9.55	9.65	9.40	9.533			
63	MANGRI C GEORGIANA	XII - C	9.00	9.80	9.95	9.583			
64	MIȘCU D NICOLAE-ANDREI	XII - C	8.50	8.25	9.75	8.833			
65	MOLOGANI A EDA	XII - C	9.80	10.00	10.00	9.933			
66	NANU T CLAUDIU	XII - C	8.40	8.50	9.80	8.900			
67	ONCIOIU V ANAMARIA-RALUCA	XII - C	9.70	10.00	9.80	9.833			
68	OSMAN N OZGUR	XII - C	9.20	10.00	9.70	9.633			
69	PETRE V RAMONA-VERONICA	XII - C	8.20	9.40	10.00	9.200			
70	POPOVICI D ALEXANDRU	XII - C	9.50	10.00	10.00	9.833			
71	RĂCLARU C EDUARD-EDIS	XII - C	7.90	9.30	9.10	8.767			
72	ROMAN D MIHAI	XII - C	8.80	10.00	10.00	9.600			
73	SAV N ADRIAN-GABRIEL	XII - C	8.40	9.25	9.00	8.883			
74	ȘERBAN T CEZARA	XII - C	9.20	9.75	9.70	9.550			
75	ȘIGOVAN N AUREL-ADRIAN	XII - C	7.05	9.40	9.40	8.617			
76	ȘTEFAN M GEORGIANA-ALINA	XII - C	8.50	9.55	9.30	9.117			
77	TIRLA P ALINA-MĂDĂLINA	XII - C	9.10	9.70	10.00	9.600			
78	UNGUREANU D MAGDA	XII - C	8.25	10.00	10.00	9.417			
79	VELICU D CORNEL-ANDREI	XII - C	9.10	9.90	9.90	9.633			
80	VELICU L ADRIAN-VICTOR	XII - C	7.75	9.80	9.75	9.100			
81	ALBU D BOGDAN-GABRIEL	XII - D	9.05	9.15	9.25	9.150			
82	ARDALĂU O OANA-CRISTINA	XII - D	9.50	9.55	9.70	9.583			
83	CARABAȘ P CĂTĂLINA-NICOLETA	XII - D	8.90	9.60	8.50	9.000			
84	CĂRTUȚĂ F SIMONA-MARIA	XII - D	9.55	9.85	9.80	9.733			
85	CĂRUNTU V LIGIA-IOANA	XII - D	9.50	9.65	9.75	9.633			
86	CIOROIU N AURELIAN-MIRCEA	XII - D	9.60	9.80	9.45	9.617			
87	CONSTANTIN B RADU	XII - D	8.50	9.60	8.90	9.000			
88	CURT G ADINA-MĂDĂLINA	XII - D	8.90	9.80	8.45	9.050			
89	DERVIȘ N NEJLA	XII - D	9.40	9.90	9.75	9.683			
90	ERGHELAN P MONICA-BEATRICE	XII - D	8.85	10.00	9.75	9.533			
91	IORDACHE M MIHAI-ALEXANDRU	XII - D	8.90	8.10	8.30	8.433			
92	LEAFU-POPA V BRÎNDUȘA	XII - D	8.40	9.35	9.80	9.183			
93	MANEA A CLAUDIU	XII - D	6.50	9.40	8.60	8.167			
94	MĂRUNȚOIU I RAUL-MARIAN	XII - D	9.90	10.00	9.90	9.933			
95	MERGEANI I TONI-ALEXANDRU	XII - D	8.05	9.75	8.60	8.800			
96	MINCIUNĂ A IOAN-ALEXANDRU	XII - D	9.70	9.55	9.80	9.683			
97	MURARIU C ALINA-IOANA	XII - D	9.30	10.00	9.55	9.617			
98	NIȚULESCU D IRINA	XII - D	8.50	9.75	9.85	9.367			
99	PACALUC A RALUCA	XII - D	8.60	9.80	8.65	9.017			
100	POLIFRON T TANIA-CRISTINA	XII - D	7.40	9.75	8.50	8.550			
101	POPESCU V ANDREEA-GABRIELA	XII - D	9.50	9.80	9.90	9.733			
102	PURICE L BIANCA	XII - D	9.50	9.90	9.85	9.750			
103	RUSE D ANA-MARIA	XII - D	9.40	9.85	9.20	9.483			
104	RUȚĂ R CRISTIAN	XII - D	9.80	9.80	9.45	9.683			
105	SEIT-AMET B ELIF	XII - D	7.50	9.80	8.80	8.700			
106	TĂBĂNESCU L IOANA-ȘTEFANIA	XII - D	8.85	9.55	9.55	9.317			
107	TELEA I ELENA-ALEXANDRA	XII - D	9.00	9.75	10.00	9.583			
108	TODESCU GH DESPINA	XII - D	8.70	9.45	9.55	9.233			
109	URȘEA M COSMIN-CRISTIAN	XII - D	8.40	9.40	8.90	8.900			
110	ABU MUNSHAR M LUAY	XII - E	9.60	9.80	9.00	9.467			
111	BRATU V ADELINA-CRISTINA	XII - E	8.70	10.00	9.00	9.233			
112	BUDUR G MIHAELA	XII - E	8.95	10.00	9.80	9.583			

113	CIOCOIU S ALEXANDRU-EMILIAN	XII - E	9.00	9.85	9.35	9.400			
114	CURT-MOLA A FARAH	XII - E	8.90	9.75	10.00	9.550			
115	DRĂGULIN C INGRID-CRISTINA	XII - E	9.60	9.05	9.35	9.333			
116	DUMITRESCU ȘT PAUL-ȘTEFAN	XII - E	7.05	10.00	6.10	7.717			
117	DURDUREANU V DIANA	XII - E	8.70	9.50	10.00	9.400			
118	FERENCZ I ȘTEFAN	XII - E	9.00	10.00	9.95	9.650			
119	FLEOARCĂ O FLORINA	XII - E	8.45	9.60	9.60	9.217			
120	FRIGIOIU L FELICIA-ANDREEA	XII - E	8.60	9.50	9.40	9.167			
121	GHENA V IONELA-LIVIANA	XII - E	9.30	9.45	9.50	9.417			
122	LEU V ANCA-CRISTINA	XII - E	9.30	8.90	9.80	9.333			
123	LUCA D RAMONA-LIDIA	XII - E	8.00	9.85	9.40	9.083			
124	MANGRI I ANTONIO-COSMIN	XII - E	8.10	9.65	9.40	9.050			
125	MIHALACHE C LAURA	XII - E	8.80	9.90	9.55	9.417			
126	MOLDOVEANU N GABRIELA	XII - E	9.30	9.85	9.70	9.617			
127	NISTOR M IULIA-CLAUDIA	XII - E	9.15	9.95	8.90	9.333			
128	PĂUN GH MIHAI	XII - E	9.30	9.90	9.05	9.417			
129	PETEU V ALEXANDRA-IOANA	XII - E	9.00	9.90	10.00	9.633			
130	PISTOLEA V IULIA	XII - E	8.95	9.75	10.00	9.567			
131	PRICOP N NICOLETA	XII - E	9.20	9.85	8.95	9.333			
132	RIDA D MIHAI	XII - E	9.50	9.80	9.45	9.583			
133	RIZEA F ELENA	XII - E	9.10	10.00	10.00	9.700			
134	ȘANDREA A DANIEL	XII - E	8.10	9.30	9.50	8.967			
135	STANCU V ȘERBAN	XII - E	8.90	9.40	10.00	9.433			
136	VĂCĂROIU M ALIN-IONUȚ	XII - E	8.50	9.35	8.40	8.750			
137	VĂRBĂNESCU GH ELISA	XII - E	8.20	9.30	9.85	9.117			
138	VÎLCEANU M VICTOR	XII - E	8.85	9.45	9.80	9.367			
139	VLAD A SIMONA-MARIA	XII - E	7.20	9.25	10.00	8.817			
140	VOICILĂ N MIHAI-SERGIU	XII - E	9.10	8.80	10.00	9.300			
141	ANTON D BIANCA	XII - F	9.15	9.45	8.60	9.067			
142	ANTON D ELENA-SABINA	XII - F	9.20	8.65	9.25	9.033			
143	BĂCALU D ANA-MARIA	XII - F	9.55	9.40	9.90	9.617			
144	BĂRDE T MONICA-MARIA	XII - F	9.20	9.60	9.35	9.383			
145	BEBU V SORIN-NICOLAE	XII - F	7.80	9.25	9.15	8.733			
146	CARACOSTEA H DAFINA-DANIELA	XII - F	9.50	9.90	9.85	9.750			
147	CARACOSTEA H IONELA	XII - F	9.50	9.80	9.90	9.733			
148	CIOCÎRLAN C MĂDĂLINA-TEODORA	XII - F	9.75	9.40	9.60	9.583			
149	CÎRJILĂ D BIANCA-ROXANA	XII - F	9.50	10.00	10.00	9.833			
150	CRINTEA N ANDREEA	XII - F	9.00	10.00	10.00	9.667			
151	CURTACAI T HARUN	XII - F	7.80	9.70	10.00	9.167			
152	DARDAC E ALEXANDRU	XII - F	9.65	9.80	10.00	9.817			
153	DRĂGALINA A ALEXANDRU-ION	XII - F	8.30	9.55	9.15	9.000			
154	DUMITRU V ALEXANDRA	XII - F	8.60	10.00	9.45	9.350			
155	EMIN G AMANI	XII - F	8.90	9.35	10.00	9.417			
156	HRISTU D ELENA	XII - F	9.50	9.60	9.10	9.400			
157	IBRAM E FILIS	XII - F	8.20	9.85	9.50	9.183			
158	MIHAIL D GEORGIANA-CLAUDIA	XII - F	9.70	9.95	10.00	9.883			
159	MIHAILOV R CIPRIAN-PAUL	XII - F	9.45	9.75	8.80	9.333			
160	MIHALE GH CONSTANTIN	XII - F	7.95	9.40	8.55	8.633			
161	MIHALE I ANA-MARIA	XII - F	9.05	9.80	9.80	9.550			
162	MIHOCI GH CRISTINA-ALINA	XII - F	9.65	9.75	9.15	9.517			
163	PESCU S ȘTEFAN	XII - F	9.60	9.70	9.70	9.667			
164	RADU M DELIA-LAVINIA	XII - F	8.65	9.50	8.80	8.983			
165	SOFRONIE O IULIA-DIANA	XII - F	8.45	9.80	10.00	9.417			
166	SPONTI V IULIANA	XII - F	10.00	10.00	10.00	10.000			
167	STĂNICĂ I MARIA-ALEXANDRA	XII - F	8.40	9.60	9.75	9.250			
168	TASE D GEORGIANA	XII - F	9.75	9.75	8.80	9.433			
169	TASE N ANDREEA	XII - F	9.25	10.00	10.00	9.750			

170	VANCEA M AMALIA-TEODORA	XII - F	9.15	9.65	9.00	9.267			
171	ALEXE A ALEXANDRA	XII - G	9.00	10.00	9.10	9.367			
172	BĂDAN D EVELIN	XII - G	9.55	9.40	9.90	9.617			
173	BALCAN C LUANA-MARIA	XII - G	9.50	10.00	9.95	9.817			
174	BARNA P MIHAELA	XII - G	8.65	7.75	9.75	8.717			
175	BARNEA I DIANA-CRISTINA	XII - G	7.50	7.40	8.60	7.833			
176	BIRGHILĂ O AIDA	XII - G	9.35	9.40	9.80	9.517			
177	BUSH M GEORGE-ANDREW	XII - G	8.75	9.70	10.00	9.483			
178	CARPĂN Ș CĂTĂLINA-ȘTEFANIA	XII - G	8.70	8.60	9.10	8.800			
179	CĂRSTOCEA F DANIEL-IOAN	XII - G	9.65	7.80	9.80	9.083			
180	CONSTANTIN GH MIHAELA	XII - G	8.95	10.00	8.80	9.250			
181	COSTEA M NICOLAS	XII - G	8.80	9.30	10.00	9.367			
182	DĂESCU S CRISTINA-ELENA	XII - G	7.95	9.35	9.10	8.800			
183	DUMITRU D BIANCA-RAMONA	XII - G	8.90	10.00	10.00	9.633			
184	ENACHE GH FLORIANA-ALEXANDRA	XII - G	9.55	10.00	10.00	9.850			
185	FILIMON D ROXANA	XII - G	8.15	9.25	10.00	9.133			
186	FÎȚOIU D CARLA-CODRINA	XII - G	9.00	9.40	9.00	9.133			
187	GIMAN I VALENTIN	XII - G	7.10	9.75	9.10	8.650			
188	HORICEANU R ECATERINA-IOANA	XII - G	9.05	9.20	9.40	9.217			
189	ISMAIL C ELIS	XII - G	9.05	9.80	8.65	9.167			
190	MĂNAC E IOANA-ALEXANDRA	XII - G	8.50	9.05	9.85	9.133			
191	MOALE I MARINELA	XII - G	9.15	9.55	9.00	9.233			
192	MOȘOIANU F RALUCA-ANDREEA	XII - G	9.20	9.75	9.00	9.317			
193	PETROVICI D CATRINEL-ȘTEFANIA	XII - G	9.45	10.00	8.10	9.183			
194	PREDA I CORINA-MARIANA	XII - G	9.70	10.00	9.65	9.783			
195	ȘERBAN M NIDA-BIANCA	XII - G	9.00	9.30	9.80	9.367			
196	ȘOROBOACĂ M GEORGIANA-ALINA	XII - G	8.55	9.15	8.60	8.767			
197	STAICU GH RALUCA-GEORGIANA	XII - G	9.15	9.70	9.70	9.517			
198	STAN E COSMIN-MARIAN	XII - G	8.65	9.65	9.85	9.383			
199	SUCIU V ALIN	XII - G	8.30	9.60	8.90	8.933			
200	TĂNASE C SIMONA-ANASTASIA	XII - G	8.80	8.55	9.55	8.967			
201	TĂTARU L ALEXANDRA-ELISABETA	XII - G	8.45	7.85	9.00	8.433			
202	TESLARU I DIANA	XII - G	8.55	9.35	8.80	8.900			
203	VINTILĂ F LAVINIA-IRINA	XII - G	9.50	9.80	8.80	9.367			

Nr.	Nume și prenume	A. Perfecționare prin grade didactice / masterat / doctorat. Finalizare / în curs de derulare / înscriere în anul școlar 2009 - 2010	B. Cursuri de formare 2009 - 2010	C. Derularea activității de formator
1	Zisu Amalia	Gradul didactic I Univ „Ovidius”, Constanța Masterat Romanistica absolvit la Univ „Ovidius”, Constanta		
2	Gache Florian		Finalizarea programului de formare continuă „Franceza în comunicare”, Fundatia Alumni, aprilie-iunie 2010 Finalizarea programului de formare continuă “Intel Teach - Instruire în societatea cunoașterii”, al SIVECO S.A., CCD Constanta, aprilie-mai 2010 Finalizarea programului de formare continuă “Inițiere IT și utilizare AeL”, al SIVECO S.A., CCD Constanta, mai-iunie 2010.	
3	Bălașa Doina		Decembrie 2009 – februarie 2010 “Program Intel Teach – Instruire în societatea cunoașterii”, organizator: SIVECO ROMANIA, programul este acreditat cu 25 credite	
4	Simion Luminița		Cursul "Limba franceză în comunicare", Fundatia Alumni, aprilie-iunie 2010	
5	Gearâp Mihaela		Finalizare în sept 2009 curs PL/SQL org de minister(am devenit instructor PL/SQL al Academiei Oracle) Finalizare în iunie 2010 a cursului "Inițiere IT și Utilizare AeL"- organizat de CCD Constanta - 25 credite	Formator al Fundatiei "Alumni" a CNMB (3 grupe TIC în perioada febr. - mai 2010)
6	Mirela Chichirim	Grad I 2008-2011, Univ București	Modulul 3 TIC Fundația Alumni	
7	Camelia Soporan	Masterand anul I la "Informatică Didactică", Facultatea de Matematica Informatica, Universitatea "Ovidius" Constanța (inscris 2009) August 2009 - gradul didactic II - Informatică - Universitatea Bucuresti	"Comunicare și curriculum" - Fundatia Alumni Constanța - octombrie-noiembrie 2009 "Comunicare în limba franceză" - Fundatia Alumni Constanța - aprilie-iunie 2010	Formator adulti - curs "Operator PC și rețele de calculatoare" - noiembrie 2009-ianuarie 2010 - IIDRU Formator adulți "Designer pagini web" - Fundatia "Giovanni Bosco" - proiect POSDRU de reconversie profesională Formator Oracle - grupa interjudeteana - "Database Design and Programming" - aprilie - iunie 2010
8	Dănilă Aurelia		Stagiu în Franța la Centrul Internațional de Studii Pedagogice din Sevres (Paris), între 8-18 dec 2009 = 54 ore de formare: Geografia ca disciplină nonlingvistică la cererea Ambasadei Franței în România	
9	Ciubotărașu Niculina		Curs de formare continuă " Franceza pentru comunicare" acreditat cu decizia 84/ 22.02.2009, 89 ore; 22 credite transferabile, perioada 27.03.- 24.06. 2010, Furnizor: Fundatia Academica Alumni	

10	Liliana Timofte		Cursul urmat în anul școlar menționat a fost organizat de Alianța Franceză și Institutul Francez Român - Argumente terminologie UE și politicile europene - nivel B1 - 30 ore	Formator management educațional în cadrul Asociației Dobrogene Grigore Sălceanu Constanța -aproximativ 300 ore
11	Tănase Loredana	Promovarea gradului didactic I in luna aprilie		
12	Petcu Neguța		Cursul "Medierea conflictelor în școala" - organizat de ISJ, Universitatea Ovidius Constanța, Centrul de mediere Constanța	
13	Matei Bianca		Proiectul „Proces educațional optimizat în viziunea competențelor societății cunoașterii” este selectat în cadrul Programului Operațional Sectorial Dezvoltarea Resurselor Umane 2007-2013 (POS DRU) și finanțat din Fondul Social European. Proiectul se va derula pe o perioada de 3 ani (decembrie 2009 – noiembrie 2012), fiind implementat de către Ministerul Educației, Cercetării și Inovării, prin Unitatea de Management al Proiectelor cu Finanțare Externă, în parteneriat cu SC SIVECO România SA și Universitatea Națională de Apărare „Carol I”	Am derulat activitate de formator prin Fundatia Alumni a CNMB – cursuri – Management Educațional, Comunicare si Curriculum, Asigurarea calitatii si Engleza pentru Comunicare;
			4-6 septembrie 2009 Conferinta Internațională Macmillan organizată de Macmillan România	Cursuri de formare cu profesorii de limba engleză – Standardizarea evaluării
			noiembrie 2009 - Workshop WORDS2TEACH organizat de Cartea Straină Sitka Cambridge University Press	
			30 ianuarie 2010 - Seminar Preparing Students for IELTS organizat de British Council Romania și University of Cambridge	
14	Andrei Steluța		Comunicare și curriculum, sept-noiembrie 2009 Fundatia Alumni Seminar IELTS, 30 ianuarie 2010, British Council, Romania	
15	Baltă Venera		2009/2010: curs: Aprofundarea limbii și a culturii italiene, în perioada 22-24 martie 2010, organizat de Universitatea pentru străini Perugia și institutul Italian de cultură "Vito Gracco", București.	Formator din iulie 2009, organizat de Asociația didacticos, cu nr. J35/352/22.05/2009
			Seminar IELTS, 30 ianuarie 2010, British Council, Romania	
			Curs de limba franceză aprilie-iunie 2010, curs acreditat (Colegiul Mircea cel Batran, prin fundatia Alumni)	
16	Niculescu Florina		Curs de formare de formatori în cadrul proiectului "Instrumente digitale de ameliorare a calității evaluării în învățământul preuniversitar "INSAM POSDRU" Sibiu, 17-23 iulie 2010 MECTS	
			Curs de formare pentru evaluare ICT Skills, 30 aprilie-3 mai 2010, Cluj, LCCI Internațional	
			Sub egida ESU si MECTS "Curs de Formare pentru profesorii organizatori ai Concursului Național de Discurs Public în Limba Engleză".	
			1 curs de 30 de ore la București sediul ESU, 2-5 iulie 2010	
			Curs de formare Educație pentru Cetățenie Democratică, 12 ore, British Council, București 6-9 iulie, 2010	

17	Poșircă Andaluzia	Înscrișă pentru gradul didactic I, seria 2008-2011, la Universitatea București, Facultatea de Limbi și Literaturi Străine.	11.11.2009 – „Words2Teach” organizat de Editura Sitka Alaska Romania		
			30.01.2010 – Seminarul de pregătire pentru examene IELTS organizat de British Council.		
			Martie 2010 – Curs de perfecționare postuniversitară „Rezolvarea alternativă a disputelor în școală” organizat de ISJ Constanța și Universitatea „Ovidius” Constanța - 7 credite transferabile		
18	Șoșoiu Silvia		1 septembrie 2009 finalizarea participării la Programul național de dezvoltare a competențelor de evaluare ale cadrelor didactice (DeCeE);		
			10 - 24 oct 2009 - cursul Consiliere și orientare , organizat de CCD, susținut de d-na prof. Daniela Stoenescu		
			noiembrie 2009 – atelierul „ Words To Teach ”, organizat de editura Cambridge University Press;		
			30 ianuarie 2010 - cursul de formare pentru examenul IELTS;		
			27 februarie 2010 – seminarul „ Școala ALTFEL ”		
19	Daniela Crăciun	Obținerea gradului didactic II în sesiunea 28-31 august 2010 la Universitatea "Ovidius" Constanța	4-6 septembrie 2009 Conferința Macmillan Romania organizată de Macmillan România		
			Înscrișă la doctorat, domeniul filologie, Universitatea "Ovidius", Constanța, din 1 octombrie 2007		10-12 septembrie 2009 Conferința "Ovid, Myth and Literary Exile" organizată de Universitatea "Ovidius", Constanța
					Octombrie - decembrie 2009 cursul T.I.C. organizat de Fundația Alumni a CNMB (30 de credite)
					noiembrie 2009 - Workshop WORDS2TEACH organizat de Centrul de Carte Străină Sitka Cambridge University Press
					30 ianuarie 2010 - Seminar Preparing Students for IELTS organizat de British Council Romania și University of Cambridge
					16-17 aprilie 2010 Students' Symposium organizat de Universitatea "Ovidius", Constanța
20	Diamandi Laurențiu	Înscriș la doctorat, în anul al 2-lea	14.09.2009-15.09.2009 Seminar de formare a șefilor de proiect care participă la proiectul internațional „Mediul cădește poduri” oferit de IZOP, Institutul pentru obiectivarea procedeeleor de învățare și examinare, Aachen, Germania		
			26.02-28.02.2010 Seminarul de pregătire a probei de proiect literar pentru Olimpiada Națională de limba germană oferit de MECTS și Institutul Goethe București		
21	Târhoacă Cora	Înscrișă pentru grad didactic I, centrul universitar Iași	"Franceza în comunicare" mai - iunie, Fundația Academică Alumni		
22	Ignat Daniela	Doctorat 2006 Universitatea din București	Curs de pregătire DSD octombrie 2009 Constanța, Coordonator Frank Breuer		
			Curs de pregătire DSD ianuarie 2010 Constanța, Coord. Frank Breuer		
			Seminar de pregătire DSD Hamburg, Germania 19 iulie-1 august 2010, Goethe Institut		

23	Frențiu Olivia		Rencontre du français vivant : Atelier blog, ABC Brest, CCD, Constanța, 9-11 aprilie 2010	Curs de limba franceză „Franceza în comunicare”, Aprilie-iunie 2010, Constanța, Fundația „Alumni“
			Curs de formare « J'aime aller en classe et apprendre grâce à mon professeur », Région pastorale Charleroi, Belgia, CCD Constanța, 12-15 iulie 2010.	
24	Egor Valentin	Finalizare master - iunie-august - "Performanța în sport", la Universitatea "Ovidius"		
25	Mindirgiu Eduard George	Admis la examenul didactic Gradul II, sesiunea august 2010	Am absolvit un curs de formare de formatori în octombrie 2009, obținând calificarea de Formator, organizat de S.C. Minerva Company SA	
		Masterand la Facultatea de Jurnalism, Univ. Andrei Șaguna, Constanța		
26	Maria Stanache	Înscriere la doctorat fără frecvență la U.N.M.B	"Franceza în comunicare", organizat de Fundația "Alumni" a C.N.M.B.	
27	Munteanu Andreea	Definitivat susținut în perioada 26-27 august 2010 la Universitatea Națională de Arte București		
28	Cutova Jenița		„Intel Teach - Instruirea în societatea cunoașterii"- organizat de CCD Constanta, formator Mihaela Nicolaev - februarie-aprilie 2010	
			„ Franceza în comunicare"- organizat de Fundația Alumni - aprilie-iunie 2010.	
29	Oprea Lucian		Proiectul „Proces educațional optimizat în viziunea competențelor societății cunoașterii” este selectat în cadrul Programului Operațional Sectorial Dezvoltarea Resurselor Umane 2007-2013 (POS DRU) și finanțat din Fondul Social European.	

Clasa	Nr.	Numele și prenume	Tara	Oras	Universitate	Facultate 1	Specializare 1	Tip 1	Facultate 2	Specializare 2	Tip 2
12G	1	Alexe Alexandra	RO	București	Universitatea București	Drept	Drept	Buget			
12G	2	Badan Evelin	RO	Constanța	"Ovidius"	Litere	Limbi Moderne Aplicate – romana/italiana	Buget			
12G	3	Balcan Luana Maria	CH	Luzern	IMI University	International Management	Tourism	Taxă			
12G	4	Barna Mihaela	RO	Constanța	"Ovidius"	Drept și Științe Administrative	Drept	Taxă			
12G	5	Barnea Diana Cristina	RO	Constanța	"Ovidius"	Drept și Științe Administrative	Drept	Taxă			
12G	6	Birghila Aida	RO	Constanța	"Ovidius"	Arte	Pedagogia Artelor Plastice si Decorative	Buget	Litere	Limbi Moderne Aplicate	Taxă
12G	7	Bush George	RO	București	Universitatea București	Facultatea de Geografie	Geografia turismului	Buget			
12G	8	Carpan Catalina Stefania	UK	Colchester	University of Essex	Government	Politics and Human Rights	Bursa			
12G	9	Carstocea Daniel Ioan	UK	Colchester	University of Essex	Essex Business School	Business management	Taxă			
12G	10	Constantin Mihaela	RO	București	Universitatea București	Facultatea de Drept	1. Drept; 2. Colegiul franco-juridic	Buget			Taxă
12G	11	Costea Nicolas	RO	Constanța	Universitatea Maritimă	Navigatie si Transport Naval	Navigatie si transport maritim si fluvia	Taxă			
12G	12	Daescu Cristina	UK	Portsmouth	University of Portsmouth	Economics	Business Economics and Business Law	Taxă			
12G	13	Dumitru Bianca	RO	Cluj	"Babeș Bolyai"	Științe politice si ale comunicari	Jurnalism	Buget			
12G	14	Enache Floriana Alexandra	RO	Constanța	"Ovidius"	Facultatea de Medicină Dentară	Medicina Dentara	Buget			
12G	15	Filimon Roxana	RO	București	Acad. Politie "Al. I. Cuza"		Politie de frontiera	Buget			
12G	16	Fitoiu Carla	UK	Newcastle	Newcastle University	Communication and Cultural Studies	Media & Television Studies	Taxă			
12G	17	Giman Valentin	D	Leipzig	Universitatea din Leipzig	Facultatea de Drept	Drept	Taxă			
12G	18	Horceanu Ecaterina Ioana	RO	București	A.S.E.	FABBIZ Administrarea afacerilor	Administrarea afacerilor (limba franceza)	Buget			
12G	19	Ismail Elis	RO	Constanța	"Ovidius"	Facultatea de Medicină Dentară	Medicina Dentara	Buget			
12G	20	Manac Ioana	RO	Constanța	"Ovidius"	Drept și Științe Administrative	Drept	Buget			
12G	21	Moale Marinela	RO	Constanța	"Ovidius"	Facultatea Științe Economice	Economie si Afaceri Internationale	Buget			
12G	22	Mosoianu Raluca Andreea	RO	Constanța	"Ovidius"	Drept și Științe Administrative	Drept	Taxă	Științe Economice	Finanțe - Bănci	Buget
12G	23	Petrovici Catrinel Stefania	RO	Constanța	"Ovidius"	Facultatea de Medicină Dentară	Medicina Dentara	Buget			
12G	24	Preda Corina-Mariana	UK	Manchester	Metropolitan University	Combined Honours	Criminology/ Forensic Science	Taxă			
12G	25	Serban Nida	UK	Leeds	University of Leeds	Japanese & Politics	Japanese & Politics	Taxă			
12G	26	Sorboaca Alina Georgiana	RO	Constanța	"Ovidius"	Facultatea de Medicină Dentară	Medicina Dentara	Buget			
12G	27	Staicu Raluca	RO	București	Universitatea București	Facultatea de Drept	Drept	Buget		Colegiul franco-juridic	Taxă
12G	28	Stan Cosmin Marian	UK	Colchester	University of Essex	Essex Business School	Business management	Taxă			
12G	29	Suciu Alin	UK	Colchester	University of Essex	Essex Business School	Politics	Taxă			
12G	30	Tanase Simona Anastasia	RO	Constanța	"Ovidius"	Drept și Științe Administrative	Drept	Taxă			
12G	31	Tataru Alexandra	RO	Constanța	"Ovidius"	Științe Economice	Economia turismului	Taxă	Litere	Engleză - Spaniolă	Buget
12G	32	Teslaru Diana	RO	Constanța	"Ovidius"	Drept și Științe Administrative	Drept	Taxă			
12G	33	Vintila Lavinia Irina	RO	Constanța	"Ovidius"	Drept și Științe Administrative	Drept	Taxă			
12A	34	Andreiadis Anca	RO	București	A.S.E.	Relații Economice Internaționale		Buget			
12A	35	Armeanu Răzvan	UK	Bradford	University of Bradford	Department of Peace Studies	Relations and Security Studies	Taxă			
12A	36	Bengescu Adela	RO	București	Universitatea București	Litere	Română - Engleză	Buget			
12A	37	Coman Adrian	RO	București	Universitatea Politehnică	Automatica si Calculatoare	Calculatoare și Tehnologia Informație	Buget			
12A	38	Eserghiep Gemila	RO	București	A.S.E.	Cibernetică		Buget	Universitatea Bucuresti	Administrația Afacerilor	Taxă
12A	39	Fodor Dana	RO	București	Universitatea București	Litere	Română - Germană	Buget			
12A	40	Georgescu Sabina	RO	București	Universitatea Politehnică	Automatica si Calculatoare	Calculatoare și Tehnologia Informație	Buget			
12A	41	Ionescu Bogdan	RO	București	Universitatea Politehnică	Electronică și Telecomunicații		Buget			
12A	42	Lia Andrei Ștefan	UK	Manchester	University of Manchester	Life Sciences	Genetics	Taxă			
12A	43	Manole Andreea	RO	Constanța	"Ovidius"	Facultatea Științe Economice	Economie si Afaceri Internationale	Buget			
12A	44	Nasipali Nihal	RO	București	UMF "Carol Davila"	Medicină Dentară		Taxă			
12A	45	Neacșu Alexandru	RO	București	Universitatea București	Litere	Studii Europene	Taxă	Universitatea Bucuresti	Drept	Taxă
12A	46	Negoiescu Cristina	RO	București	Universitatea București	Științe Politice (Franceză)		Buget			
12A	47	Paliuc Maria	UK	Bradford	University of Bradford	Financials, Economics and Maths	Financials	Taxă			
12A	48	Popescu Mihnea	UK	Londra	Regent's College	European Business School	International Business	Taxă			
12A	49	Popescu Tiberiu	RO	Cluj	UMF "Iuliu Hatieganu"	Medicină Generală		Buget			
12A	50	Poșircă Andreea	RO	București	A.S.E.	Finanțe, Asigurări, Bănci		Buget			
12A	51	Puichiliță Raluca	UK	Manchester	University of Manchester	Computers		Taxă			
12A	52	Răpă Răzvan	UK	Manchester	University of Manchester	Business School	International Business	Taxă			
12A	53	Stoica Luana	UK	Bradford	University of Bradford	International Business, Management		Taxă			
12A	54	Stratulat Diana	RO	București	A.S.E.	Contabilitate și informatică		Buget			
12A	55	Șerban Andreea	RO	București	A.S.E.	Cibernetică		Buget			

12A	56	Țirlă Ana-Maria	RO	Constanța	"Ovidius"	Litere	Română - Turcă	Buget		
12A	57	Velea Paula	RO	București	Universitatea București	Psihologie și Științele Educației	Psihologie	Taxă		
12A	58	Vlad Roxana	RO	București	Universitatea București	Drept		Buget		
12A	59	Zăuleț Raluca	RO	București	A.S.E.	Relații Economice Internaționale		Buget		
12C	60	Chiorean Radu	UK	Manchester	University of Manchester	Informatics	Informatics	Taxă		
12C	61	Chivulescu Cezar	RO	București	A.S.E.	Administrarea afacerilor	Administrarea afacerilor in limba engleza	Buget		
12C	62	Cocalea Andrei	RO	București	Universitatea București	Matematica	Matematica	Buget		
12C	63	Dia Alexandra	UK	York	University of York	Inginerie si calculatoare	Calculatoare	Taxă		
12C	64	Dumitrache Andrei	Scotia	Glasgow	University of Glasgow	Computing Science	Software Engineering	Bursa		
12C	65	Dumitroff Delia Irina	RO	București	Economic Sciences	Marketing	Marketing	Buget		
12C	66	Fatu Mihai Alin	RO	București	Universitatea Politehnică	Automatica si Calculatoare	Calculatoare	Buget		
12C	67	Fotea Ioana	RO	București	Universitatea Politehnică	Automatica si Calculatoare	Calculatoare	Buget		
12C	68	Hirica Maria	RO	București	S.N.S.P.A.	Comunicare si Relatii Publice	Comunicare si Relatii Publice	Buget		
12C	69	Hudisteanu Ana Maria	RO	București	A.S.E.	Cibernetică		Buget		
12C	70	Maciua Sorina	UK	Bristol	University of Bristol	Matematica	Matematica	Taxă		
12C	71	Mangri Georgiana	RO	Constanța	"Ovidius"	Facultatea de Medicină Dentară	Medicina Dentara	Buget		
12C	72	Miscu Andrei	RO	Constanța	"Ovidius"	Matematica Informatica	Informatica	Buget		
12C	73	Mologani A. Eda	RO	București	Universitatea București	Limbi si literaturi straine	Japoneza-Engleza	Taxă		
12C	74	Nanu Claudiu	RO	București	Institutul Medico-Legal	Medicina Legala	Medicina Legala	Buget		
12C	75	Oncioiu Anamaria Raluca	RO	București	Universitatea Politehnică	Automatica si Calculatoare	Calculatoare	Buget		
12C	76	Osman Ozgur	UK	Edinburgh	University of Edinburgh	College of Science and Engineering	Computer Science	Buget		
12C	77	Petre Ramona	RO	București	A.S.E.	Relatii Economice Internationale	Economie si afaceri internationale	Buget		
12C	78	Popovici Alexandru	ND	Delft	TU Delft	Inginerie aerospatiala	Inginerie aerospatiala	Buget		
12C	79	Raclaru Eduard Edis	RO	București	Universitatea Politehnică	Automatica si Calculatoare	Automatizari si calculatoare	Buget		
12C	80	Roman Mihai	SUA	Princeton	Princeton University		Fizica / Informatica	Bursa		
12C	81	Sav Adrian-Gabriel	RO	Iași	"Alexandru Ioan Cuza"	Matematica	Matematica-Informatica	Buget		
12C	82	Serban Cezara	RO	București	Universitatea București	Drept	Drept	Buget		
12C	83	Sigovan Adrian	CAN	Vancouver	British Columbia University	Computer Science	Computer Science	Taxă		
12C	84	Stefan Georgiana - Alina	RO	București	A.S.E.	Contabilitate si Informatica de Gestiune		Buget		
12C	85	Tirla Alina-Madalina	UK	Glasgow	University of Glasgow	School of Chemistry	Chemistry with Medicinal Chemistry	Bursa		
12C	86	Ungureanu Magda	RO	București	A.S.E.	Administrarea afacerilor	limba engleza	Buget		
12C	87	Velicu Adrian	UK	Edinburgh	University of Edinburgh	Computer Science	Computer Science and Artificial Intelligence	Buget		
12C	88	Velicu Andrei	RO	București	Universitatea București	Matematica	Matematica	Buget		
12D	89	Albu D. Bogdan Gabriel	RO	București	Universitatea Politehnică	Electronica și Telecomunicații	Electronică și Teleecomunicații	Buget		
12D	90	Ardalău O. Oana Cristina	RO	București	Universitatea București	Facultate de Drept	Drept	Buget		
12D	91	Cărtuță F. Simona-Maria	UK	Edinburgh	Edinburgh University	Computers Sciences	Computers Sciences	Bursa		
12D	92	Căruntu V. Ligia Ioana	RO	București	UMF "Carol Davila"	Medicină	Medicină generală	Buget		
12D	93	Cioroiu N. Aurelian-Mircea	RO	Ploiești	U.P.G.	Ingineria Petrolului și a Gazelor	Ingineria Petrolului și a Gazelor	Buget		
12D	94	Constantin B. C. Radu	RO	București	U.A. Ion Mincu	Arhitectura	Arhitectură	Taxă		
12D	95	Curt G. Adina Mădălina	RO	București	Universitatea București	Științe Politice în Limba Franceză	Științe Politice în Limba Franceză	Taxă		
12D	96	Derviș N. Nejlă	RO	Constanța	"Ovidius"	Facultatea de Medicină Generală	Medicină Generală	Buget		
12D	97	Erghelan Monica Beatrice	RO	București	UMF "Carol Davila"	Medicină	Medicină Generală	Buget		
12D	98	Iordache Mihai	RO	Constanța	"Ovidius"	Facultatea de Medicină Generală	Medicină Generală	Buget		
12D	99	Leafu-Popa V. Brîndușa	RO	București	UMF "Carol Davila"	Medicină	Medicină Generală	Buget		
12D	100	Manea A. Claudiu	RO	București	A.S.E.	Economie Generală	Economie Generală	Buget		
12D	101	Măruntioiu I. Raul Marian	RO	București	Universitatea București	Facultatea de Drept	Drept	Buget		
12D	102	Mergeani Toni-Alexandru	RO	București	Universitatea Politehnică	Automatică și Calculatoare	Automatică	Buget		
12D	103	Minciună Ioan Alexandru	RO	Cluj	UMF "Iuliu Hatieganu"	Medicină	Medicină Generală	Buget		
12D	104	Murariu C. Alina-Ioana	RO	București	Universitatea Politehnică	Inginerie Autospațială	Inginerie autospațială	Buget		
12D	105	Nițulescu D. Irina	RO	București	UMF "Carol Davila"	Medicină	Medicină Generală	Taxă		
12D	106	Pacaluc A. Raluca	RO	Constanța	"Ovidius"	Politehnică	Construcții	Buget		
12D	107	Polifron T. Tania Cristina	RO	Constanța	"Ovidius"	Drept și Științe Administrative	Drept	Taxă		
12D	108	Popescu Andreea	RO	București	UMF "Carol Davila"	Medicină	Medicină Generală	Buget		
12D	109	Purice L. Bianca	RO	Constanța	"Ovidius"	Farmacie	Farmacie	Buget		
12D	110	Ruse D. Ana Maria	RO	Constanța	"Ovidius"	Facultatea de Medicină Generală	Medicină Generală	Buget		
12D	111	Ruță R. Cristian	RO	București	Universitatea Politehnică	Automatică și Calculatoare	Calculatoare	Buget		

12D	112	Tăbănescu Ioana Ștefania	RO	Constanța	"Ovidius"	Facultatea de fizică	Electronică Aplicată	Buget			
12D	113	Telea I. Elena Alexandra	RO	Constanța	"Ovidius"	Științe ale Naturii și Științe Agricole	Biologie	Buget			
12D	114	Todescu Gh. Despina	RO	Constanța	"Ovidius"	Facultatea de Medicină Generală	Medicină Generală	Buget			
12D	115	Ursea M. Cosmin Cristian	RO	București	Universitatea București	Jurnalism	Jurnalism	Taxă			
12F	116	Anton Bianca	RO	Constanța	"Ovidius"	Științe Economice	Contabilitate	Buget			
12F	117	Anton Sabina	RO	Constanța	"Ovidius"	Științe Economice	Contabilitate	Buget			
12F	118	Bacalu Ana-Maria	RO	Constanța	"Ovidius"	Drept și Științe Administrative	Drept	Taxă			
12F	119	Bebu Sorin	RO	Constanța	Universitatea Maritimă	Navigație și Transport Naval	Navigație și transport maritim și fluvia	Taxă			
12F	120	Caracostea Dafina	RO	Constanța	"Ovidius"	Drept și Științe Administrative	Drept	Buget			
12F	121	Caracostea Ionela	RO	Constanța	"Ovidius"	Drept și Științe Administrative	Drept	Buget			
12F	122	Cîrjilă Bianca	RO	Constanța	"Ovidius"	Drept și Științe Administrative	Drept	Buget			
12F	123	Ciocărian Mădălina	RO	Constanța	"Ovidius"	Drept și Științe Administrative	Drept	Taxă			
12F	124	Crintea Andreea	RO	Cluj	Babeș-Bolyai	Biologie și Geologie	Biochimie	Buget			
12F	125	Curtacai Harun	RO	Constanța	"Ovidius"	Științe Economice	Finanțe Bănci	Buget			
12F	126	Dardac Alexandru	RO	București	Universitatea București	Facultatea de Administrație și afaceri		Taxă			
12F	127	Dumitru Alexandra	RO	Constanța	"Ovidius"	Farmacie	Farmacie	Buget			
12F	128	Emin Amani	RO	București	Universitatea Politehnică	Facultatea de Construcții		Taxă			
12F	129	Hristu Elena	RO	Constanța	"Ovidius"	Facultatea de Medicină Dentară	Medicină Dentară	Taxă			
12F	130	Ibram Filis	RO	București	Universitatea București	Facultatea de Medicină	Medicină generală	Taxă			
12F	131	Mihale Ana-Maria	RO	Constanța	"Ovidius"	Drept și Științe Administrative	Drept	Buget			
12F	132	Mihale Constantin	RO	Constanța	Universitatea Maritimă	Navigație și Transport Naval	Navigație și transport maritim și fluvia	Taxă			
12F	133	Mihail Claudia	RO	București	Universitatea București	Facultatea de Litere		Buget			
12F	134	Mihailov Ciprian	RO	Constanța	"Ovidius"	Drept și Științe Administrative	Drept	Buget			
12F	135	Mihoci Alina	RO	Constanța	Universitatea Maritimă	Industria Mediului		Buget			
12F	136	Radu Delia	RO	Constanța	"Ovidius"	Drept și Științe Administrative	Drept	Taxă	Universitatea Maritimă	Industria Mediului	Buget
12F	137	Pescu Ștefan	RO	Constanța	"Ovidius"	Științe Economice	Turism	Taxă			
12F	138	Stănică Alexandra	RO	Constanța	"Ovidius"	Facultatea de Medicină Generală	Medicină Generală	Taxă			
12F	139	Sofronie Diana	RO	Constanța	"Ovidius"	Facultatea de Medicină Generală	Medicină Generală	Buget			
12F	140	Sponti Iuliana	RO	Constanța	"Ovidius"	Drept și Științe Administrative	Drept	Buget			
12F	141	Tase Andreea	RO	Constanța	"Ovidius"	Drept și Științe Administrative	Drept	Taxă	Științe Economice	Afaceri Internaționale	Buget
12F	142	Tase Georgiana	RO	Constanța	Universitatea Maritimă	Industria Mediului		Buget			
12F	143	Vancea Amalia	RO	Constanța	"Ovidius"	Facultatea de Medicină Generală	Medicină Generală	Buget			
12B	144	Ali Alma	D	München	Ludwig-Maximilian Universität	Medicină	Medicină generală	Taxă			
12B	145	Anefi Sevda Melek	UK	Londra	UCL	Științe Sociale și Istorie	Economie și Afaceri	Taxă			
12B	146	Caciandone Mara	RO	București	UMF "Carol Davila"	Medicină	Medicină generală	Buget			
12B	147	Căliminte Roxana	RO	București	A.S.E.	FABIZ	Administrarea afacerilor - limba germană	Buget			
12B	148	Chipară Diana- Elena	UK	Coventry	Coventry University	Coventry University Business Schoo	Drept și Franceză	Taxă			
12B	149	Dristaru Dragoș	CAN	Edmonton	University of Alberta	Faculty of Engineering	Engineering	Bursa			
12B	150	Fediuc Cristina Ana-Maria	RO	București	A.S.E.	FABIZ	Administrarea afacerilor - limba franceză	Buget			
12B	151	Grigorescu Răzvan	RO	Iași	Univ. Tehnică "Gh. Asachi"	Arhitectură "Cantacuzino"	Arhitectură	Buget			
12B	152	Hanu Miruna Cristiana	UK	Manchester	University of Manchester	Științe	Biochimie	Taxă			
12B	153	Ibadula Adil	UK	Newcastle	Northumbria University	Architectural Technology	Architectural Technology	Taxă			
12B	154	Izdrea Andra-Ileana	RO	Constanța	"Ovidius"	Drept și Științe Administrative	Drept	Taxă			
12B	155	Meșter Patricia-Iuliana	RO	Constanța	"Ovidius"	Facultatea de Medicină Generală	Medicină generală	Buget			
12B	156	Mocanu Lavinia Ramona	RO	București	A.S.E.	FABIZ	Administrarea afacerilor + limba franceză	Buget			
12B	157	Olteanu Dragoș Ovidiu	RO	București	Universitatea Politehnică	Inginerie în Limbi Străine	Inginerie electronică și telecomunicați	Buget			
12B	158	Prahoveanu Anca Teodora	D	München	Ludwig-Maximilian Universität	Medicină		Buget			
12B	159	Pribeagu Mihai Adrian	D	München	Ludwig-Maximilian Universität	Medicină		Buget			
12B	160	Răutu Dorin-Marian	RO	București	Universitatea Politehnică	Inginerie în Limbi Străine	Calculatoare și T.I. – Franceză	Buget			
12B	161	Ristoiu Dragoș Alexandru	RO	București	Universitatea Politehnică	Inginerie în Limbi Străine		Buget			
12B	162	Stoian Marius Iosef	RO	București	A.S.E.	FABIZ	Administrarea afacerilor - limba germană	Buget			
12B	163	Șerban Dragoș Ionuț	RO	București	Universitatea Politehnică	Electronică, telecomunicații și T.I.	Inginerie electronică și telecomunicați	Buget			
12B	164	Știuliuc Andrada	RO	București	Univ. Tehnică de Construcții	Inginerie în Limbi Străine	Inginerie civilă în limba franceză	Buget			
12B	165	Tomită Radu-Florian	RO	București	Universitatea Politehnică	Inginerie în Limbi Străine	Administrarea afacerilor - limba germană	Buget			
12B	166	Ursu Smaralda - Anamaria	AU	Viena	Universitatea Tehnică	Cibernetică	Informatică economică	Taxă			
12B	167	Vănică Andra - Elizaveta	RO	București	A.S.E.	FABIZ	Administrarea afacerilor - limba germană	Buget			

12B	168	Voicu Simona Ioana	D	München	Ludwig-Maximilian Universität	Medicină		Buget		
12E	169	Abu Munshar Luay	UK	Coventry		Construcții civile		Taxă		
12E	170	Bratu Adelina	RO	București	Universitatea Politehnică	Electronică		Buget		
12E	171	Curt-Mola Farah	RO	Constanța	"Ovidius"	Facultatea de Medicină Dentară		Buget		
12E	172	Ciocoiu Alexandru	RO	București	Universitatea București	Drept		Buget		
12E	173	Dumitrescu Paul	RO	București	A.S.E.	Management Economic		Buget		
12E	174	Drăgulin Ingrid	RO	Cluj	UMF "Iuliu Hatieganu"	Medicină	Medicină Generală	Buget		
12E	175	Durdureanu Diana	RO	Constanța	"Ovidius"	Facultatea de Medicină Dentară		Buget		
12E	176	Ferencz Ștefan	UK	Bournemouth	University Of Bournemouth	Sports Management		Taxă		
12E	177	Fleorcă Florina	RO	București	UMF "Carol Davila"	Medicină Generală		Buget		
12E	178	Frigioiu Felicia	RO	București	A.S.E.	Comerț		Buget		
12E	179	Ghena Ionela	RO	Constanța	"Ovidius"	Tehnică Dentară		Buget		
12E	180	Leu Anca	AU	Viena	Arhitectură			Taxă		
12E	181	Luca Ramona	RO	București	UMF "Carol Davila"	Medicină Generală		Buget		
12E	182	Mangri Antonio	RO	București	A.S.E.	Cibernetică		Buget		
12E	183	Mihalache Laura	RO	București	Arhitectură			Buget		
12E	184	Moldoveanu Gabriela	RO	Constanța	Limbi Străine			Buget		
12E	185	Nistor Iulia	RO	București	A.S.E.	Contabilitate		Buget		
12E	186	Păun Mihai	RO	București	Arhitectură			Buget		
12E	187	Peteu Alexandra	RO	București	A.S.E.	Finanțe, Asigurări, Bănci		Buget		
12E	188	Pistolea Iulia	RO	București	UMF "Carol Davila"	Medicină Generală		Buget		
12E	189	Pricop Nicoleta	ES		Arhitectură	Design Vestimentar		Taxă		
12E	190	Rida Mihai	UK	Essex	University of Essex	Business Management		Taxă		
12E	191	Rizea Elena	RO	Constanța	"Ovidius"	Facultatea de Medicină Generală		Buget		
12E	192	Stancu Șerban	UK	Essex	University of Essex	Business Management		Taxă		
12E	193	Șandrea Daniel	RO	București	Universitatea Politehnică	Electronică		Buget		
12E	194	Văcăroiu Alin	RO	Constanța	"Ovidius"	Informatică		Buget		
12E	195	Vărbănescu Elișa	RO	București	UMF "Carol Davila"	Medicină Dentară		Buget		
12E	196	Vâlceanu Victor	RO	București	Univ. Tehnică de Construcții			Buget		
12E	197	Vlad Simona	RO	București	UMF "Carol Davila"	Medicină Generală		Buget		
12E	198	Voicilă Sergiu	RO	București	A.S.E.	Finanțe, Asigurări, Bănci		Buget		

România	154
Străinătate	44

Centru universitar	Nr.
București	86
Constanța	60
Cluj-Napoca	5
Iași	2
Ploiești	1

Domeniul cariere alese	Număr
Arte	1
Oșteri	5
Arhitectură	7
Inginerie	29
Învățământ - Cercetare	29
Medicină	41
Politică și comunicare	41
Economie	45

Distribuția pe centre universitare

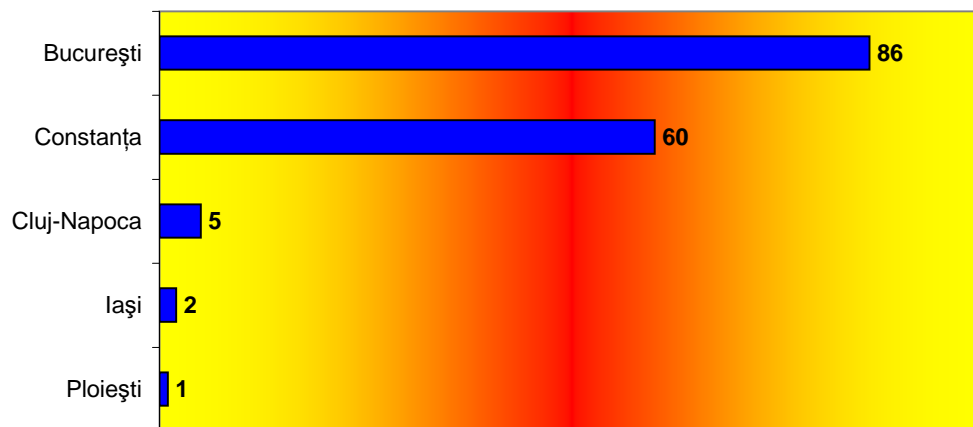

Admitere 2010

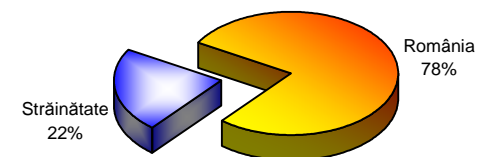

Admitere 2009

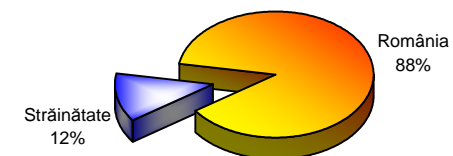

Domeniul carierei alese - 2010

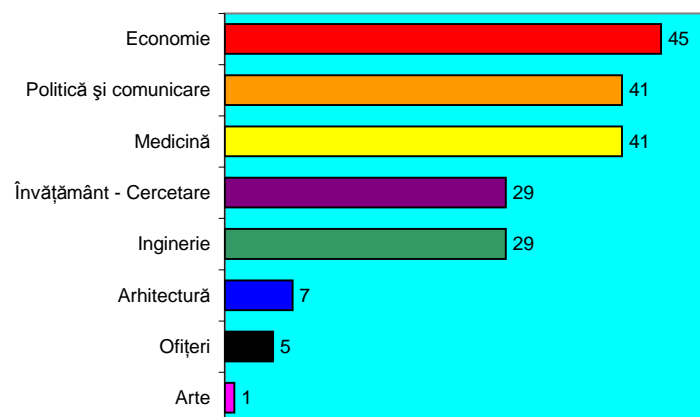

Domeniul carierei alese - 2010

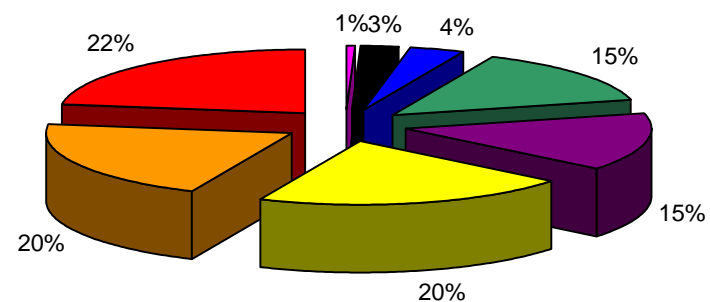

RAPORT FINANCIAR PRIVIND SITUATIA PLATILOR SI INCASARILOR IN ANUL SCOLAR 2009-2010

1)SURSA DE FINANTARE BUGETUL LOCAL			
CATEGORIA DE CHELTUIELI	TOTAL PLATI 2009/2010		
I) CHELTUIELI DE PERSONAL (ART 10)	3195635		
II)BURSE ELEVI	8592		
TOTAL BUGET LOCAL		3204227	
2)SURSA DE FINANTARE BUGETUL STAT			
CATEGORIA DE CHELTUIELI	TOTAL PLATI 2009/2010		
I) CHELTUIELI DE PERSONAL (ART 10)	19113		
II)BURSE ELEVI	2812		
III) CHELTUIELI INVESTITII	240000		
IV)AJUTOARE SOCIALE	51198		
Din care:	cheltuieli bac si titularizare	4000	
	CHELTUIELI (30% 100EURO)	9100	
	Transport elevi	38098	
III)CHELTUIELI MATERIALE(DEPLASARI)	201		
TOTAL BUGET DE STAT		313324	
3)SURSA DE FINANTARE SURSE PROPRII			
SOLD INITIAL	28041		
TOTAL INCASARI AN SCOLAR 2009-2010	366287		
TOTAL PLATI AN SCOLAR 2009-2010	372216		
SOLD SFARSIT PERIOADA	22112		
	INCASARI	PLATI	
BIBLIOTECA	210	270	
SPONSORIZARI BURSA LAZAR	1200	1200	
CURS CAMBRIDGE,IELTS	129464	112043	
CATEDRA SPORT	5730	7690	
CATEDRA FRANCEZA	6078	5928	
CATEDRA CHIMIE	0	183	
CATEDRA GERMANA	2086	2086	
CATEDRA MATEMATICA	2800	3638	
ECDL	57760	55477	
ORACLE	9750	13834	
PRACTICA PEDAGOGICA	14795	14795	
PREMIERE OLIMPICI	11940	13324	
TRANSPORT PROFESORI	4914	5109	
REPARATII CURENTE	1340	1340	
SALARII ISJ	29446	29446	
SECRETARIAT	10889	15323	
SPONSORIZARI	75854	75557	
ALTE VENITURI	2031	14973	
TOTAL	366287	372216	
4) DONATII			
MILOACE FIXE	2520 instalatie supraveghere		
OBIECTE DE INVENTAR	11069 camere video	32 scaune	2 table magnet.
	jaluzele	carti	

**RAPORT FINANCIAR
PRIVIND CHELTUIELILE MATERIALE EFECTUATE
DE CATRE FUNDATIA ACADEMICA "ALUMNI" A CNMB
SI DE COMITETUL DE PARINTI IN ANUL SCOLAR 2009-2010
PENTRU COLEGIUL NATIONAL MIRCEA CEL BATRAN**

TOTAL CHELTUIELI =75238

din care:

- 1)-cheltuieli cu materiale consumabile birotica=1200 lei
- 2)-cheltuieli cu ob de inventar si mijloace fixe=20720 lei din care:
 - aparatura supraveghere video=6500
 - jaluzele=4513
 - rulouri interioare=5957
 - fantana cnmb=2490
 - banner-intrare scoala=540
 - albume monografii=720
- 3)-reparatii reabilitare cladire inceput an scolar 2009-2010=20010 lei
- 4)-cheltuieli cu combustibilii,transport persoane, delegatii scolare=719 lei
- 5)-cheltuieli cu colaboratorii=6048 lei(profesori Nicolaina Alex si Mihai Vasile)
- 6)-cheltuieli de protocol prezentare si organizare parteneriate scolare=1894lei
- 7)-cheltuieli de transport sustinere Festival Europeada=3400
- 8)-cheltuieli servicii bancare=270
- 9)-cheltuieli prestari servicii paza=14054
- 10)-materiale constructii =360 lei
- 11)-cazare comisie olimpiada nationala de fizica=1480
- 12)-Cheltuieli materiale olimpiada nationala de fizica=2752 lei
- 13)-cheltuieli medicamente=861
- 14)-cheltuieli materiale intretinere =370 lei
- 15) -premii scolare =1100 lei